

XIV Sesión Ordinaria Grupo Interinstitucional y Multidisciplinario

Acciones de Emergencia de la Declaratoria de la
Alerta por Violencia contra las Mujeres de la Ciudad de México (DAVM)
Avances 2021



GOBIERNO DE LA
CIUDAD DE MÉXICO



Fiscalía
General
de **Justicia**
Ciudad de México

AE 2. Creación del Banco de ADN para Uso Forense de la Ciudad de México

Actividad	Meta	Avance	Observaciones
Concluir la construcción del Banco de ADN para uso forense de la CDMX	100% de construcción		Conclusión de obra negra
Equipar el Banco de ADN para uso forense de la CDMX	100% de equipamiento		instalación de cableados para el suministro de la energía eléctrica; del sistema de alarma y extinción de incendios; de telefonía e intercomunicación; de aire acondicionado e hidrosanitarias
Capacitar al 14% del personal pericial que estará adscrito al laboratorio en genética forense en materia del Sistema de Gestión de la Calidad (4 peritos)	4 peritos capacitados		Inicio de los trabajos de capacitación a las y los peritos
Cumplir con el Sistema de Gestión de la Calidad (SGC) para desarrollar los procedimientos específicos del Laboratorio de Genética Forense, la capacitación y la implementación del Sistema de Gestión de la calidad en este laboratorio por parte de la CGIFSP	100% del SGC implementado		Arranque de las pruebas de conectividad del sistema que administrará el Laboratorio de Genética Forense "Lims" Recepción de mobiliario y equipos especializados para el Laboratorio de ADN
Puesta en marcha del Banco de ADN para uso forense	Laboratorio operando al 100%		.
Acreditación del Laboratorio de Genética Forense por parte de la Entidad Mexicana de Acreditación A.C. (EMA) para que se reconozca su competencia técnica y confiabilidad en las funciones que desempeñará	1 acreditación		

Avances en la construcción del Banco de ADN para Uso Forense



CANCELERIA EN PRIMER
NIVEL



CANCELERÍA INTERIOR DE
LABORATORIO



ACABADOS EN PRIMER NIVEL

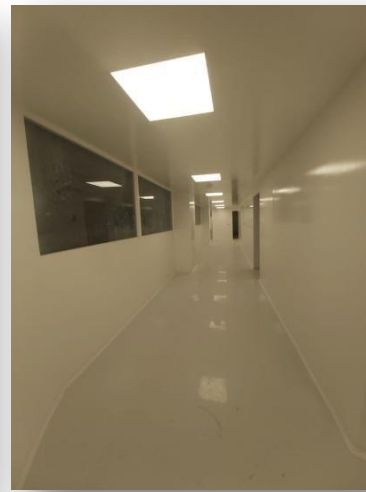

PASILLO PERIFÉRICO DEL
LABORATORIO

AE 4. Certificación de ministerios públicos, asesores jurídicos y peritos en la atención de mujeres víctimas de violencia

Actividad	Meta	Avance	Observaciones
Elaborar el Modelo de Atención Integral a Víctimas (MAIV)	1 MAIV concluido		Se trabaja con la Escuela de Administración Pública para la certificación de Policías de Investigación
Elaborar del programa de formación en el MAIV	1 programa de formación del MAIV concluido		
Formación del personal ministerial y pericial en el MAIV	100% del personal ministerial y pericial capacitado en el MAIV		
Elaborar el programa de especialización para la elaboración de dictámenes periciales con perspectiva de género	1 programa de especialización concluido		Aún se elabora el Reglamento de la FGJ para establecer las atribuciones del IFPES sobre las certificaciones del personal ministerial y pericial
Implementar del curso de especialización para personal de psicología de servicios periciales	1 curso de especialización implementado		

AE 7. Mejora de espacios físicos y de atención a mujeres en la procuración de justicia para una atención más rápida, cálida y digna

AE 7. Mejorar los espacios físicos y de atención a mujeres en la procuración de justicia para una atención más rápida, cálida y digna. Fiscalía General de Justicia.

Actividad	Meta	Avance	Observaciones
Modificación de las ludotecas en las Fiscalías de Investigación Territorial de Coyoacán, Cuajimalpa, Iztacalco, Magdalena Contreras, Miguel Hidalgo, Milpa Alta y Tláhuac conforme a las observaciones realizadas por el DIF-CDMX	7 ludotecas intervenidas 7 ludotecas operando		
Verificación por parte del Instituto de las Personas con Discapacidad en las Fiscalías de Investigación en Coyoacán, Cuajimalpa, Iztacalco, Magdalena Contreras, Miguel Hidalgo, Milpa Alta y Tláhuac	7 dictámenes de verificación		
Adecuación de las agencias de las Fiscalías de Investigación Territorial para que cuenten con ajustes razonables para la atención de personas con discapacidad	100% de las agencias con adecuaciones de accesibilidad		
Capacitación al personal de las Fiscalías de Investigación Territorial relativo a la sensibilización en el trato de las personas con discapacidad	100% personal capacitado		Inicio de trabajos para para la sensibilización y capacitación del personal en curso “Toma de Conciencia e Inclusión”
Elaboración de un directorio braille con el apoyo del INDISCAPACIDAD	1 directorio en braille concluido		Reuniones para elaborar directorio en sistema braille
Elaboración de un mapa háptico con la colaboración del INDISCAPACIDAD	1 mapa háptico concluido		
Adecuación de los espacios para que todas las Abogadas de las Mujeres cuenten con un espacio adecuado para ofrecer a las mujeres, adolescentes y niñas víctimas una atención discreta, cálida, digna y con perspectiva de género.	100% de espacios adaptados	22% de espacios adaptados	

Mejoras a la agencia del Ministerio Público en GAM-2



VESTIBULO

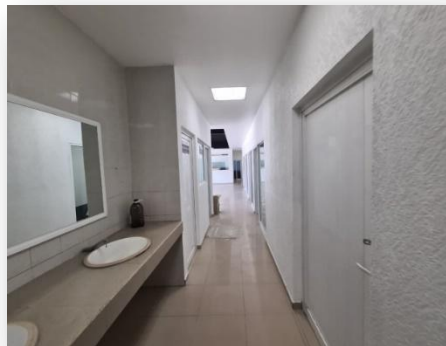

SANITARIOS



**ESTACIONES DE
TRABAJO**



**ESTACIONES DE
TRABAJO**

AE 1. Creación de Registro Público de Agresores Sexuales

Actividad	Meta	Avance	Observaciones
Publicación de los lineamientos para la operación de la plataforma	Lineamientos publicados		Se han llevado a cabo mesas de trabajo con ADIP para concretar el funcionamiento del registro
Establecer la estructura, operación y atribuciones internas de la plataforma	Plataforma funcionando	85%	Se trabaja la versión final del SISTEMA DE PROTECCIÓN DE DATOS PERSONALES

AE 3. Fortalecer las Unidades de Atención y Prevención de la Violencia de Género

Actividad	Meta	Avance	Observaciones
Diagnóstico sobre las condiciones de la infraestructura de las Lunas	19 diagnósticos		Se realizaron con la Secretaría de Obras, cinco recorridos y diagnósticos y determinar necesidades ruta para su atención
Planos de la Secretaría de Obras y Servicios para el reacondicionamiento de espacios o mantenimiento a las Lunas	19 Planos autorizados		
Reacondicionamiento los espacios o dar mantenimiento a Lunas	19 Lunas reacondicionadas		
Rediseño y publicación el Modelo de Atención Integral (MAI) para Lunas, con la finalidad de que contemple la atención telefónica	1 MAI para Lunas publicado		
Creación de Unidad de Detección, Atención y Seguimiento a casos en situación de violencia con nivel de riesgo feminicida y consolidación de la estrategia	1 Unidad creada		
Apertura de una casa de pernocta para atención de casos de emergencia	1 casa de pernocta funcionando		
Creación de estrategia integral y territorializada de prevención de la violencia	1 implementación de la estrategia		

AE 5. Incrementar el número de Senderos Seguros

Actividad	Meta	Avance	Observaciones
Realizar intervenciones en 132 Senderos Seguros en vialidades primarias para la prevención de la violencia contra las mujeres	132 senderos intervenidos		Entre febrero y marzo de 2021 se concluirán 49 senderos del Programa 2020 Se han iniciado los procesos de 44 senderos del Programa 2021
Apoyar proyectos ciudadanos de mejoramiento y rescate de espacios públicos ubicados en barrios, colonias, pueblos y unidades habitacionales para generar senderos seguros en vialidades secundarias	167 proyectos financiados		
Verificar la funcionalidad y mantenimiento de 1,154 tótems instalados	1,154 tótems funcionando		Se hace la planeación para el mantenimiento de los tótems

SENDERO SEGUO TREN LIGERO

PERIODO DE EJECUCIÓN: 01 febrero a 04 de marzo 2021

tramo: Gladiolas a Calzada de Tlalpan

M2 DE INTERVENCIÓN

LONGITUD **6.0Km**

CONEXIÓN CON TRANSPORTE

 RTP ATENEA RUTA 47 A, 142, 143

 TREN LIGERO

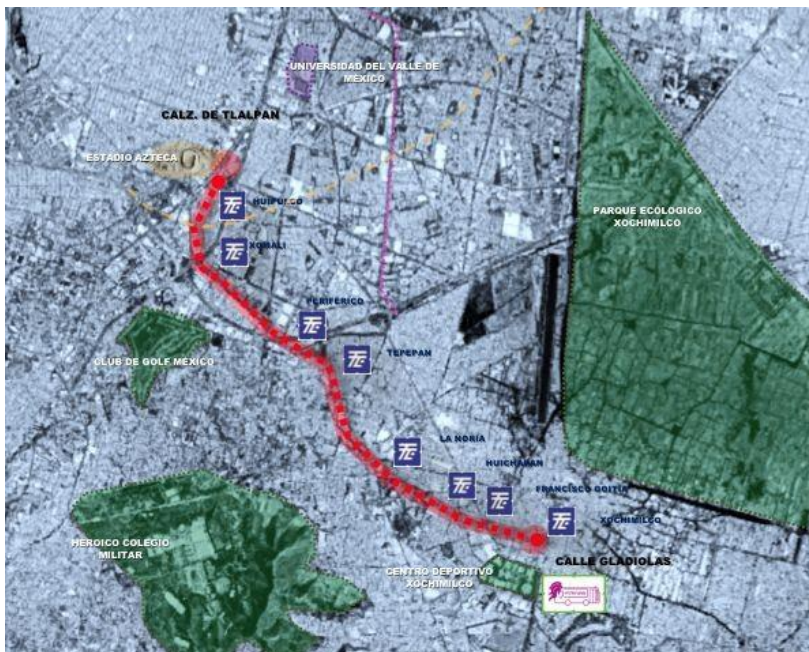

SENDEROS SEGUROS (PARA CONCLUIR EN FEBRERO – MARZO 2021)

TRAMO	ALCALDÍA	COLONIA	SENDERO	TRAMO	DISTANCIA (km)	FECHAS DE TERMINO	INTERCONEXIONES
1	VENUSTIANO CARRANZA	MORELOS	DIAG. CIRCUNVALACIÓN	DE EDUARDO MOLINA A AV. DEL TRABAJO	1	19/02/2021	RTP ATENEA RUTA 33, 37
2	ÁLVARO OBREGÓN	ACUEDUCTO	AV. DE LAS TORRES	CALZADA DE LAS MINAS A SUR 122	1.1	20/02/2021	METRO L2
3	BENITO JUÁREZ	STA. CRUZ ATOYAC	AV. MUNICIPIO LIBRE	DE AV. UNIVERSIDAD A PARQUE DE LOS VENADOS	1.00	21/02/2021	METRO L12 Y L3, METROBUS L3, ATENEA RUTA 1D, 52C,120
4	TLÁHUAC	LA HABANA	REFORMA AGRARIA	DE AV TLÁHUAC A CALLE HABANA	1.65	22/02/2021	METRO L12
5	GUSTAVO A. MADERO	ACUEDUCTO DE GUADALUPE	AV. VENTISCA	BLVRD. DEL TEMOLUCO A AV. LAS BRISAS	0.210	22/02/2021	METROBUS L3
6	MAGDALENA CONTRERAS	BARROS SIERRA	AV. SAN BERNABÉ	DE EMILIANO ZAPATA A SUPER VÍA PONIENTE	0.80	22/02/2021	RTP ATENEA RUTA 128
7	GUSTAVO A. MADERO	SAN FELIPE DE JESÚS	AV. 5 DE MAYO	DE AV. CENTENARIO A AV. EDUARDO MOLINA	0.650	23/02/2021	METROBUS L5
8	XOCHIMILCO	BARRIO DE SAN PEDRO Y SAN JERÓNIMO	CAMINO A NATIVITAS	DE AV. 16 DE SEPTIEMBRE A CALLE DEL MERCADO	1.30	23/02/2021	RTP ATENEA RUTA 47A,142,143
9	ÁLVARO OBREGÓN	OLIVAR DEL CONDE 2DA SECCIÓN	AV. MIGUEL HIDALGO	DE AV. SANTA LUCIA A ERNESTO P. URUCHURTU – AV SANTA LUCIA.	1.4	23/02/2021	METRO L1
10	CUAUHTÉMOC	PERALVILLO Y EXHIPODROMO DE PERALVILLO	CALLE FRANCISCO CONSTANTINO	CTO. INTERIOR (METRO MISTERIOS) A MANUEL GONZALEZ	1	23/02/2021	METRO L5
11	CUAJIMALPA	CUAJIMALPA DE MORELOS	AV. PUERTO MÉXICO	DE LOMA DEL PADRE A 2DA CERRADA PUERTO MÉXICO	0.550	24/02/2021	RTP ATENEA RUTA 34B
12	CUAUHTÉMOC	STA. MARÍA LA RIBERA	CALLE NARANJO	DE RICARDO FLORES MAGÓN A AV. RIBERA DE SAN COSME	1.60	24/02/2021	METRO L2
13	TLALPAN	SAN PEDRO MARTIR	CALLE CEDRAL	DE CALLE LA MORA A PIONEROS	1.40	24/02/2021	RTP ATENEA RUTA 134D
14	COYOACÁN	SANTA ÚRSULA	AV. SANTA ÚRSULA	DE CALLE LAS FLORES A CALLE SAN GUILLERMO	1.6	25/02/2021	METRO L3 RTP ATENEA RUTA134 DY13ª C
15	ÁLVARO OBREGÓN	PARQUE LAS ÁGUILAS	CALLE CERRO Y AV. LAS AGUILAS	DE CALLE MESETA A ROMULO O'FARRIL	0.950	25/02/2021	METRO L1
16	MILPA ALTA	VILLA MILPA ALTA SANTA MARTHA	BOULEVARD NUEVO LEÓN PUENTE	AV. JALISCO A AV. AGUSCALIENTES	1.00	26/02/2021	RTP ATENEA RUTA 143
17	MILPA ALTA	VILLA MILPA ALTA	BOULUVEVARD NUEVO LEÓN PUENTE	CALLE AGUSCALIENTES A CALLE CÓRDOVA	1.04	26/02/2021	RTP ATENEA RUTA 143
18	TLÁHUAC	SANTIAGO NORTE SAN MIGUEL ZAPOTITLA	SAN RAFAEL ATLIXCO	DE MANUEL M. LÓPEZ A DEL TRABAJO	1.5	26/02/2021	METRO L12

SENDEROS SEGUROS (PARA CONCLUIR EN FEBRERO – MARZO 2021)

TRAMO	ALCALDÍA	COLONIA	SENDERO	TRAMO	DISTANCIA (km)	FECHAS DE TERMINO	INTERCONEXIONES
19	TLALPAN	SAN ANDRÉS TOTOLTEPEC-- SAN PEDRO MARTIR	CALLE 5 DE MAYO	DE CARRETERA FEDERAL A CUERNAVACA A CALLE DEL ROSAL	1.00	26/02/2021	RTP ATENEA RUTA 47 A, 134D
20	TLALPAN	SAN ANDRÉS TOTOLTEPEC	CALLE REFORMA	DE CARRETERA FEDERAL A CUERNAVACA A EMILIANO ZAPATA	1.23	27/02/2021	RTP ATENEA RUTA 47 A, 134D
21	MIGUEL HIDALGO	ANÁHUAC I	CALLE LAGUNA DEL CARMEN Y LAGO DE TEXCOCO	CALLE LAGUNA DEL CARMEN DE COLEGIO SALECIANO A LAGO DE TEXCOCO Y CALLE LAGO DE TEXCOCO DE FERROCARRIL DE CUERNAVACA A MARINA NACIONAL	0.800	27/02/2021	METRO L2, RTP ATENEA RUTA 11A
22	IZTACALCO	INFONAVIT IZTACALCO	CANAL DE TEZONTLE	FRANCISCO DEL PASO Y TRONCOSO A CALLE NOPAL	1.00	02/03/2021	METRO L8, RTP ATENEA RUTA 39
23	CUAJIMALPA	2DA SECCIÓN	CALLE SAN JOSÉ DE LOS CEDROS	DE AV. JESÚS DEL MONTE A AV. GRAL. FRANCISCO VILLAREAL	1.02	06/03/2021	RTP ATENEA RUTA 34B
24	TLALPAN	SAN BARTOLO EL CHICO, NARCISO MENDOZA	AV. DIVISIÓN DEL NORTE	DE GLORIETA DE VAQUERITOS A HACIENDA DE HUEYAPAN	1.00	09/03/2021	RTP ATENEA RUTA 47A,143
25	MIGUEL HIDALGO	PENSIL Y SAN JUANICO	LAGO ERNE	RIO SAN JOAQUÍN A LAGO GRAN OSO	1.00	09/03/2021	METRO L7
26	VENUSTIANO CARRANZA	PENSADOR MEXICANO	AV. TAHEL	AV. OCEANIA A AV. TEXCOCO	1.00	10/03/2021	METRO L5, RTP ATENEA RUTA 43
27	ÁLVARO OBREGÓN	LOMAS DE PLATEROS	AV. CENTENARIO	DE CALLE 11 A GUADALUPE HIDALGO	1.00	11/03/2021	RTP ATENEA RUTA 1D
28	ÁLVARO OBREGÓN	LOMAS DE PLATEROS	AV. CENTENARIO	GUADALUPE HIDALGO A CALLE MIXCOAC	1.02	11/03/2021	RTP ATENEA RUTA 1D
29	MILPA ALTA	SAN ANTONIO TECOMITL/TECOXPA	SAN ANTONIO TECOMITL/TECOXPA (AV. MORELOS Y AV. HIDALGO NTE.)	AV. MORELOS A BOULEVARD JOSE LÓPEZ PORTILLO SUR DEPORTIVO TECOXPA	1.28	13/03/2021	RTP ATENEA RUTA 34B
30	XOCHIMILCO	SANTIAGO TULYEHUALCO	AV. ÁQUILES SERDÁN (DEPORTIVO POPULAR TULYEHUALCO)	DE CALLE AMARANTO A CALLE JOSEFA ORTÍZ DE DOMÍNGUEZ	1.00	16/03/2021	RTP ATENEA RUTA 143
31	XOCHIMILCO	SAN LUIS TLAXIALTEMACO	AV. AÑO DE JUÁREZ	DE CALLE AMARANTO A CANAL NACIONAL DE CHALCO A AMECAMECA	1.03	16/03/2021	RTP ATENEA RUTA 143
32	COYOACÁN	PEDREGAL DE SANTO DOMINGO	CALLE ACATEMPA	DE AV. AZTECAS A COPAL	1.03	17/03/2021	METRO L3
33	TLÁHUAC	DEL MAR	AV. LA TURBA	DE AV. JOSE LUGO GUERRERO A AV. DEL MAR	1.00	18/03/2021	METRO L12
34	TLÁHUAC	AGRÍCOLA METROPOLITANA	AV. LA TURBA	DE AV. TLÁHUAC A AV. TURBA (JOSÉ LUGO GUERRERO)	1.00	18/03/2021	METRO L12
35	TLÁHUAC	LA DRAGA	AV. LA TURBA	DE AV. GUILLERMO PRIETO A AV. DEL MAR	1.80	18/03/2021	METRO L12
36	IZTACALCO	AGRÍCOLA ORIENTAL	AV. SUR 20	DE CANAL RIO CHURUBUSCO A JAVIER ROJO GÓMEZ	1.30	18/03/2021	METRO L8, METROBUS L2

SENDEROS SEGUROS (PARA CONCLUIR EN FEBRERO – MARZO 2021)

TRAMO	ALCALDÍA	COLONIA	SENDERO	TRAMO	DISTANCIA (km)	FECHAS DE TERMINO	INTERCONEXIONES
37	GUSTAVO A. MADERO	BELISARIO DOMÍNGUEZ	ANGEL ALBINO CORZO	DE METRO BONDOJITO A ING. EDUARDO MOLINA	0.90	19/03/2021	METRO L4, RTP ATENEA RUTA 11A, 12, 37
38	CUAJIMALPA	CUAJIMALPA DE MORELOS	CALLE MELCHOR OCAMPO	DE AV. MÉXICO A LOMA DEL PADRE	1.00	20/03/2021	RTP ATENEA RUTA 34B
39	MILPA ALTA	OZTOTEPEC/CUAUHTENCO	AV. FABIAN FLORES OTE.	AV. FABIAN FLORES -ESQUINA CALLE VENUSTIANO CARRANZA (JUAN ESCUTIA)-AV. FABIÁN FLORES-	1.00	20/03/2021	RTP ATENEA RUTA 143
40	MAGDALENA CONTRERAS	SAN BERNABÉ OCOTEPEC	AV. SAN JERÓNIMO	DE CALLE ARROYO ATLALCO A CALLE GUERRERO	0.85	21/03/2021	RTP ATENEA RUTA 128
41	IZTACALCO	AMPL. GABRIEL RAMOS MILLÁN	SUR 159	DE AV. CANAL DE TEZONTLE A OTE.112	0.65	25/03/2021	METRO L8, METROBUS L2
42	IZTACALCO	JUVENTINO ROSAS	CALLE OTE. 116	DE FRANCISCO DEL PASO Y TRONCOSO A CIRCUITO INTERIOR	1.23	25/03/2021	METRO L8 Y METROBÚS L5
43	AZCAPOTZALCO	PETROLERA	CALZADA SAN ISIDRO	DE F.F.C.C. NACIONALES A AV. TEZOZÓMOC	1.01	26/03/2021	METRO L6 Y 7, RTP ATENEA RUTA 12
44	AZCAPOTZALCO	SAN PEDRO XALPA	CALZADA SAN ISIDRO	DE AV. TEZOZÓMOC A CALZADA DE LAS ARMAS	2	26/03/2021	METRO L6 Y 7, RTP ATENEA RUTA 12
45	VENUSTIANO CARRANZA	MORELOS	EJE 2 NORTE	DE BOLEO A CANAL DEL NORTE (H. CONGRESO DE LA UNIÓN)	1.00	27/03/2021	METRO L4, RTP ATENEA RUTA 33, 37
46	GUSTAVO A. MADERO	LA PATERA VALLEJO	PONIENTE 152	DE CALZADA VALLEJO A EJE CENTRAL	0.90	27/03/2021	RTP ATENEA RUTA 23
47	CUAUHTÉMOC	GUERRERO	AV. GUERRERO	DE EJE 1 NORTE MOSQUETA A AV. PASEO DE LA REFORMA	1.10	28/03/2021	METRO L 8, METROBUS L3
48	GUSTAVO A. MADERO	TEPEYAC INSURGENTES	AV. FORTUNA	ENTRE METRO 18 DE MARZO A AV. INSTITUTO POLITÉCNICO	1.4	28/03/2021	METRO L3
49	TLALPAN	COAPA, HUIPULCO	(TREN LIGERO) CALZADA ACUEDUCTO Y CALZADA MÉXICO XOCHIMILCO	CALZADA DE TLALPAN A ANILLO PERIFÉRICO	6	04/03/2021	RTP ATENEA RUTA 13A.

Delitos sexuales y senderos seguros

Se realizó el análisis de la concentración de delitos sexuales en 2021 y la cercanía a los senderos seguros.

Así mismo, se extrajeron los incidentes que se localizan dentro del rango de influencia de las cámaras de sendero seguro (se estableció un buffer de 100 metros alrededor de cada cámara).

Delitos sexuales en 2021 dentro del rango de influencia de las cámaras de sendero seguro

MOTIVO	TIPO DE ENTRADA					TOTAL
	APLICATIVOS	BOTÓN DE AUXILIO	CÁMARA	LLAMADA DEL 911	RADIO	
Sexuales-Abuso	0	0	1	8	1	10
Sexuales-Acoso	0	0	0	15	1	16
Sexuales-Acoso en transporte público	0	0	0	0	0	0
Sexuales-Otros	0	0	0	0	0	0
Sexuales-Violación	0	0	0	4	1	5
TOTAL GENERAL	0	0	1	27	3	31

Violencia familiar y violencia contra la mujer. Tasa y registros por año. 2020-2021

Alcaldía de cierre	Registros		Tasa población total (100,000 habitantes)		Tasa población femenina (100,000 habitantes)	
	2020	2021*	2020	2021*	2020	2021*
ALVARO OBREGON	1,240	1,255	164.1	166.2	313.7	317.7
AZCAPOTZALCO	800	671	195.9	164.8	369.8	310.9
BENITO JUAREZ	649	456	149.6	104.4	277.4	193.6
COYOACAN	1,071	895	172.2	144.2	324.7	271.9
CUAJIMALPA	204	221	102.1	110.5	196.3	212.6
CUAUHTEMOC	1,356	1,145	247.2	208.4	470.6	396.8
GUSTAVO A. MADERO	2,291	1,976	194.7	168.4	374.5	323.8
IZTACALCO	872	909	221.4	231.1	420.8	439.1
IZTAPALAPA	3,422	3,354	188.5	185.6	366.2	360.5
MAGDALENA CONTRERAS	438	431	178.7	176.1	344.2	339.2
MIGUEL HIDALGO	605	517	159.4	135.9	296.5	252.9
MILPA ALTA	179	219	128.4	157.1	251.2	307.2
TLAHUAC	645	567	175.9	155.2	339.5	299.4
TLALPAN	1,353	1,081	198.3	158.5	380.5	304.0
VENUSTIANO CARRANZA	1,005	934	232.0	216.0	438.6	408.2
XOCHIMILCO	850	835	203.3	200.5	398.9	393.2
Total	16,980	15,466	188.3	171.8	360.4	328.7

Registros de delitos sexuales por alcaldía y tasas de denuncia (Población total y población femenina). Al 18 de febrero de 2020 y 2021.

*Del 01 al 18 de febrero para ambos años

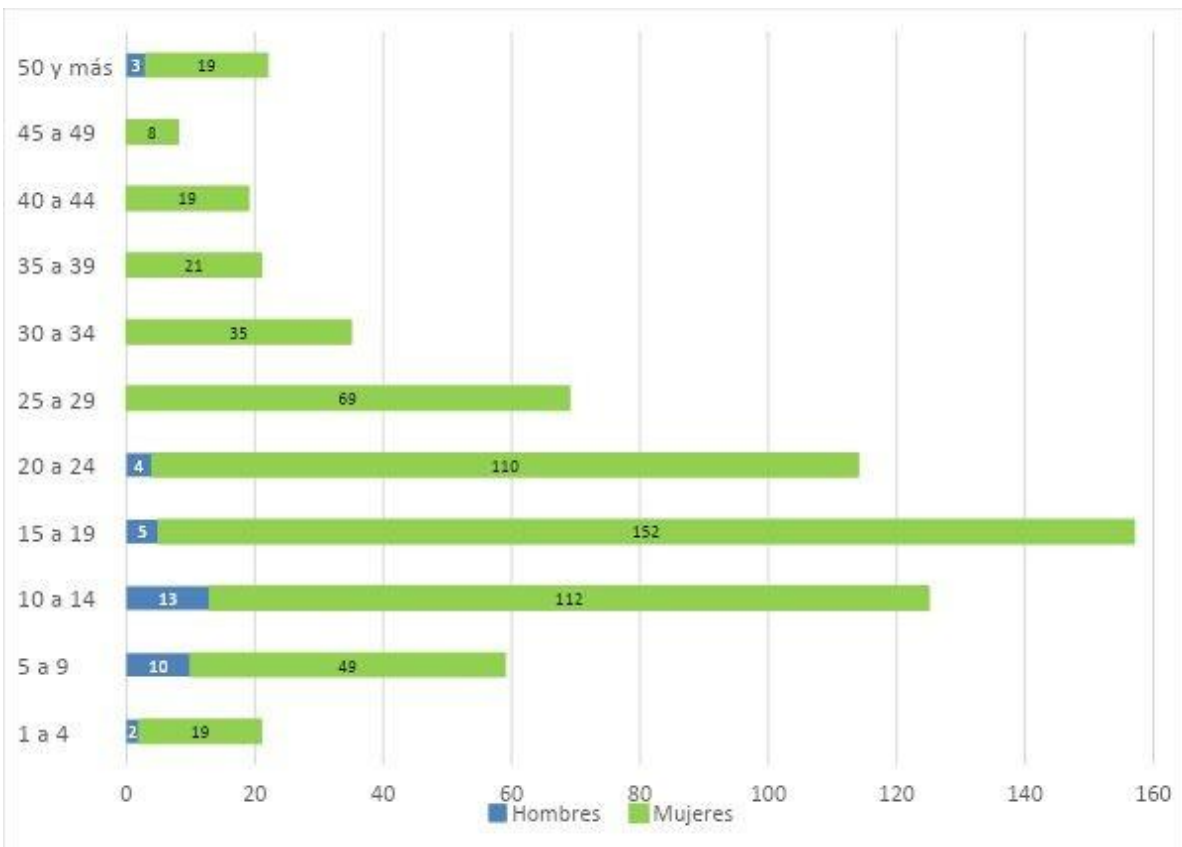

De las **947** víctimas identificadas **43** corresponden a hombres (**4.5%**) y **95.5%** mujeres.

En **31.4%** de los casos no se menciona la edad.

Se cuenta con datos de la edad para **37 hombres** y **613 mujeres**.

25 de los 36 hombres registrados, son menores de **15 años**.

En el caso de las mujeres **29.4%** son menores de **15 años**

AE 6. Fortalecer las acciones del Programa “Viajemos Seguras y Protegidas”

Actividad	Meta	Avance	Observaciones
Protocolo de actuación para primeros respondientes ante casos de acoso sexual y violencias sexuales en el Sistema Integrado de Transporte	1 protocolo implementado		El formato de homologación de información sobre los casos de violencia sexual está en revisión
Capacitación de primeros respondientes en el protocolo de actuación ante casos de acoso sexual y violencias sexuales en el Sistema Integrado de Transporte	10% primeros respondientes capacitados		
Capacitación en materia de género para los operadores de los Organismos del Sistema Integrado de Transporte Público	100% de personal operador capacitado		
Instalación de kits de GPS y cámaras para unidades de transporte concesionado	100% de kits instalados	75% de kits instalados	
Adecuación de las instalaciones de CETRAM con perspectiva de género	4 CETRAMS adecuados		
Apertura de 5 Módulos Viaja Segura en las estaciones del STC Metro: Balderas, Hidalgo, La Raza, Pantitlán y Pino Suárez	5 módulos		
Implementación de la estrategia integral y territorializada de prevención de la violencia	1 estrategia implementada		
Implementar una estrategia integral de difusión de manera interinstitucional, sobre los servicios de prevención y atención inmediata a las mujeres en situación de violencia sexual y otras de género en el transporte en la Ciudad de México	1 estrategia de difusión		Se realizan actividades de Planeación entre SeMujeres y SEMOVI

AE 8. Establecer una estrategia de formación integral de cuerpos policiales

Actividad	Meta	Avance	Observaciones
Concluir capacitación del curso de inducción Vida libre de Violencia contra Mujeres y Niñas dirigido a elementos de la Policía Preventiva, Policía Auxiliar y Policía Bancaria e Industrial	100% del estado de fuerza capacitado	91.32%	Al 15 de febrero 75.332 Policías
Evaluación de resultados del curso de inducción Vida libre de Violencia contra Mujeres y Niñas dirigido a elementos de la Policía Preventiva, Policía Auxiliar y Policía Bancaria e Industrial	1 evaluación concluida		
Implementación de la segunda fase de capacitación en Vida libre de Violencia contra Mujeres y Niñas dirigido a elementos de la Policía Preventiva y Policía Auxiliar	80 policías de la nueva Unidad de Atención		Diseño pedagógico del curso "Ruta crítica de acceso a la justicia con perspectiva de género" que consta de tres módulos. Desarrollo del Módulo 1. Normatividad jurídica para el acceso a la justicia con perspectiva de género

Actividad	Meta	Avance	Observaciones
Capacitar en contenidos de género y derechos humanos a personal policial que participe del nuevo proceso de selección en posición de jefas y jefes de cuadrante	700 policías		
Capacitar a Jefes y Jefas de Sector, Coordinadores Generales de Zona y Directores Regionales	94 personas servidoras operativas		
Formación inicial del personal policial en perspectiva de género y derechos humanos (cadetes)	2,000 de las personas que concluyan su formación	6252 personas cadetes	Adicionalmente, se capacitó en contenidos de género y derechos humanos a 426 personas operativas en "perspectiva de género"; 1,923 en el "Protocolo de actuación policial en materia de violencia de género", a 61 en "Género" y 6,024 en "Seguridad y Derechos Humanos"

AE 10. Creación de la Unidad Especializada de Género para la atención integral y oportuna de delitos cometidos en contra de las mujeres

Actividad	Meta	Avance	Observaciones
Capacitar al personal operativo y administrativo de la UEG, para alcanzar su profesionalización y especialización en el desempeño de sus funciones	100% del personal capacitado		Definición de contenidos de capacitación que inicia en la segunda semana de marzo
Implementar acciones de difusión y sensibilización sobre la violencia institucional para el personal operativo y administrativo de la Secretaría, a través de medios digitales	5 jornadas integrales de difusión 200 pláticas informativas		Se diseñan nuevos contenidos y en la materia y se informa en la página oficial
Fortalecer la coordinación institucional para la atención integral de las mujeres en situación de violencia, para que reciban la atención especializada que requieran a partir de la identificación de la problemática	100% de mujeres que requieran atención especializada		En total se han iniciado 356 CIA, realizado 101 acciones de coordinación con la FGJ; 804 traslados de víctimas, se han establecido 49 medidas cautelares; brindado 141 atenciones psicológicas y también se atienden 7,392 órdenes de protección o códigos de atención, de los cuales 4,926 son por violencia familiar.

AE 11. Generar campañas masivas para visibilizar y sensibilizar a la sociedad respecto del problema de la violencia hacia las mujeres

Actividad	Meta	Avance	Observaciones
Continuidad de la campaña masiva	1 campaña		Nueva campaña “No estás sola”, a partir de marzo.
Campaña educativa dirigida a prevenir la violencia sexual en mujeres, niñas y adolescentes	1 campaña educativa implementada		
Campaña de información dirigida a prevenir y atender la violencia en el ámbito digital	1 campaña de información implementada		

GRACIAS



GOBIERNO DE LA
CIUDAD DE MÉXICO

