

XX Sesión Ordinaria

Grupo Interinstitucional y Multidisciplinario

Acciones de Emergencia de la Declaratoria de la Alerta por Violencia contra las Mujeres de la Ciudad de México (DAVM)

**Les damos la más cordial bienvenida a la XX Sesión Ordinaria del GIM
de la Ciudad de México.**

**Para poder dar inicio, apóyenos escribiendo en el chat su
nombre, puesto, dependencia/institución a la que pertenecen y su correo
y teléfono de contacto**

G R A C I A S



**GOBIERNO DE LA
CIUDAD DE MÉXICO**

**Avance de las acciones de
por violencia contra las mujeres
en la Ciudad de México**

AE 2. Ley Olimpia y Creación del Banco de ADN para Uso Forense de la Ciudad de México



GOBIERNO DE LA
CIUDAD DE MÉXICO

Actividad	Meta	Avance	Observaciones
Concluir la construcción del Banco de ADN para uso forense de la CDMX	100% de construcción	Concluidos los trabajos de Obra	-
Equipar el Banco de ADN para uso forense de la CDMX	100% de equipamiento	Equipamiento y software al 100%	-
Cumplir con el Sistema de Gestión de la Calidad (SGC) para desarrollar los procedimientos específicos del Laboratorio de Genética Forense, la capacitación y la implementación del Sistema de Gestión de la calidad en este laboratorio por parte de la CGIFSP	100% del SGC implementado	30% de avance	Los manuales continúan en revisión y se continúa con los trabajos para cumplimentar la documentación del SGC
Puesta en marcha del Banco de ADN para uso forense	Laboratorio operando al 100%	Aún no se han entregado las instalaciones	Se requiere de la entrega formal del laboratorio para ponerlo en marcha
Acreditación del Laboratorio de Genética Forense por parte de la Entidad Mexicana de Acreditación A.C. (EMA) para que se reconozca su competencia técnica y confiabilidad en las funciones que desempeñará	1 acreditación	En tanto no se entregue el laboratorio, no se pueden iniciar las gestiones de la Acreditación	Se estima que después de 6 meses de trabajo continuo se podrá solicitar la auditoria ante la EMA

Accesos



Fachada



Recepción

The screenshot displays the GEN5 web application interface. The browser address bar shows the URL <https://gen5.fiscalia.gob.gt/>. The application header includes the GEN5 logo and navigation tabs for 'Inicio', 'Módulos', 'Conocimientos', 'Módulos', and 'Configurador'. The main content area is titled 'Grupos y categorías' and features a sidebar with the following sections:

- Fuerzas**
 - Existencia Forense
 - Agregar categoría
- Existencia Forense**
 - Existencia Forense
 - Existencia Completa
 - Maestro de referencia inabilidad
- MPI**
 - Maestros Año Mortes
 - Maestros Post Mortes
- DNI**
 - Maestros Año Mortes DNI
 - Maestros Post Mortes DNI

The main form area is titled 'Existencia Forense / ExistenciaForense' and includes a search field for 'Alias'. A dropdown menu is open, listing the following categories:

- Existencia Forense
- ExistenciaForense
- Existencia Completa
- Maestro de referencia inabilidad
- MPI
- Existencia Forense** (highlighted)
- DNI
- Maestros
- Maestros Incompletos
- Maestros Incompletos
- Maestros Completos

Below the dropdown, there are several input fields and checkboxes. A table-like structure is visible with columns for 'GRUPO', 'CATEGORIA', and 'METODOLOGIA'. The 'Existencia Forense' row is selected, showing a 'GRUPO' of 'Existencia Forense' and a 'CATEGORIA' of 'Existencia Forense'. A checkbox labeled 'Considerar para extracción por' is checked. The form concludes with 'Limpiar' and 'Guardar datos' buttons.

On the right side of the screen, a vertical stack of video thumbnails is visible, indicating a live session with multiple participants. The bottom of the screen shows a Windows taskbar with various application icons and system tray elements.

**Avance de las acciones de
por violencia contra las mujeres
en la Ciudad de México**

AE 4. Certificación de ministerios públicos, asesores jurídicos y peritos en la atención de mujeres víctimas de violencia

**AE 4. Certificar a ministerios públicos, asesores jurídicos y peritos en la atención
Fiscalía General de Justicia**

Actividad	Meta	Avance	Observaciones
Elaborar el Modelo de Atención Integral a Víctimas (MAIV)	1 MAIV concluido	Actividad concluida	
Elaborar el programa de formación en el Modelo de Atención Integral a Víctimas (MAIV)	1 programa de formación del MAIV concluido	-	A partir del 9 de agosto se encuentran en capacitación 4,445 personas servidoras públicas del personal sustantivo
Formación del personal ministerial y pericial en el Modelo de Atención Integral a Víctimas (MAIV)	100% del personal capacitado	100% del personal capacitado	Una vez que se tengan los resultados de la prueba piloto, se establecerán las fechas de capacitación para todo el personal sustantivo
Diplomado de “Alta Especialidad en Elaboración de Dictámenes Periciales con Perspectiva de Género”	1 programa de especialización concluido	Diplomado en etapa de diseño	Dada la importancia y trascendencia en la elaboración de dictámenes periciales con perspectiva de género, se decidió trabajar en el diseño de un Diplomado

**Avance de las acciones de
por violencia contra las mujeres
en la Ciudad de México**

AE 7. Mejora de espacios físicos y de atención a mujeres en la procuración de justicia para una atención más rápida, cálida y digna



GOBIERNO DE LA
CIUDAD DE MÉXICO

AE 7. Mejorar los espacios físicos y de atención a mujeres en la procuración de justicia para una atención más rápida, cálida y digna
Fiscalía General de Justicia

Actividad	Meta	Avance	Observaciones
Modificación de las ludotecas en las Fiscalías de Investigación Territorial de Coyoacán, Cuajimalpa, Iztacalco, Magdalena Contreras, Miguel Hidalgo, Milpa Alta y Tláhuac conforme a las observaciones realizadas por el DIFCDMX	7 ludotecas intervenidas 7 ludotecas operando	-	Se está en la espera de los recursos.
Verificación por parte del Instituto de las Personas con Discapacidad (INDISCAPACIDAD) en las Fiscalías de Investigación en Coyoacán, Cuajimalpa, Iztacalco, Magdalena Contreras, Miguel Hidalgo, Milpa Alta y Tláhuac	7 dictámenes de verificación recibidos	Se cuenta con 7 diagnósticos de las Fiscalías de Investigación Territorial	INDISCAPACIDAD verificó 7 edificios de las Fiscalías de Investigación Territorial en Coyoacán, Cuajimalpa, Iztacalco, Magdalena Contreras, Miguel Hidalgo, Milpa Alta y Tláhuac. Se recibieron los 7 dictámenes de diagnóstico.
Adecuación de las agencias de las Fiscalías de Investigación Territorial para que cuenten con ajustes razonables para la atención de personas con discapacidad	100% de las agencias con adecuaciones de accesibilidad	-	Se está en espera de la asignación de recursos por parte de la Coordinación General de Administración.
Elaboración de un mapa háptico con la colaboración del Instituto de las Personas con Discapacidad (INDISCAPACIDAD)	1 mapa háptico concluido	-	Se solicitará en breve al Instituto de las Personas con Discapacidad asesoría para la elaboración del mapa citado.
Mejoramiento de las Fiscalías y Coordinaciones Territoriales en las Alcaldías Gustavo A. Madero e Iztapalapa	Mejoramiento de las Fiscalías y Coordinaciones Territoriales		Se iniciaron trabajos el 22 de julio

**Coordinación
Territorial IZP-1 y 4**



**Coordinación
Territorial IZP-2**



**Coordinación
Territorial IZP-3**



**Coordinación
Territorial IZP-5**



**Coordinación
Territorial IZP-8**



**Fiscalía de Investigación
Territorial y Coordinación IZP-6**



**Coordinación
Territorial IZP-9 y 10**



**Coordinación
Territorial GAM-1**



**Coordinación
Territorial GAM-5**



**Coordinación
Territorial GAM 6**



**Coordinación
Territorial GAM 6**



**Avance de las acciones de
por violencia contra las mujeres
en la Ciudad de México**

AE 1. Creación del Registro Público de Agresores Sexuales

Avance de las acciones de
por violencia contra las mujeres
en la Ciudad de México

AE 3. Fortalecer las Unidades Territoriales de Atención y Prevención de la Violencia de Género, LUNAS



GOBIERNO DE LA
CIUDAD DE MÉXICO

AE 3. Fortalecer las Unidades de Atención y Prevención de la Violencia de Género
Secretaría de las Mujeres

Actividad	Meta	Avance	Observaciones
Realizar diagnóstico sobre las condiciones de la infraestructura de las Unidades Territoriales de Atención y Prevención de la Violencia, LUNAS	19 diagnósticos		SEMUJERES y SOBSE realizaron el recorrido para el diagnóstico en las LUNAS Benito Juárez y Azcapotzalco.
Planos de la Secretaría de Obras y Servicios para el reacondicionamiento de espacios, mantenimiento y/o rehabilitación a las Unidades Territoriales de Atención y Prevención de la Violencia, LUNAS	19 planos autorizados	19 planos arquitectónicos de para la propuesta de rehabilitación y/o readecuación.	Se firmaron los planos para la readecuación, reacondicionamiento, mantenimiento y/o rehabilitación de las LUNAS
Reacondicionar los espacios o dar mantenimiento las Unidades Territoriales de Atención y Prevención de la Violencia, LUNAS	19 Lunas reacondicionadas	SOBSE reporta los siguientes avances: <ul style="list-style-type: none"> • Álvaro Obregón: 100% • Azcapotzalco: 33% • Benito Juárez: 11% • Coyoacán: 100% • Cuajimalpa: 95% • Magdalena Contreras: 100% • Tlalpan: 8.6% 	<p>El día 29 de julio se firmó el acta de entrega de obra de la LUNA Magdalena Contreras.</p> <p>El día 03 de agosto se firmó el acta de entrega de obra, de la LUNA Álvaro Obregón sede Preconcreto.</p> <p>El 24 de agosto se realizó la entrega de la LUNA Cuajimalpa, sede Contadero.</p>

AE 3. Fortalecer las Unidades de Atención y Prevención de la Violencia de Género
Secretaría de las Mujeres

Actividad	Meta	Avance	Observaciones
Revisar y publicar el Modelo de Atención Integral (MAI) para Lunas, con la finalidad de que contemple la atención telefónica	1 MAI para Lunas publicado	97% de avance del MAI de las LUNAS.	Integración y revisión de estilo.
Creación de Unidad de Detección, Atención y Seguimiento a casos en situación de violencia con nivel de riesgo feminicida y consolidación de la estrategia	1 Unidad creada		En funcionamiento desde el 16 de junio del 2021.
Apertura de una Casa de Pernocta para atención de casos de emergencia	1 Casa de Pernocta operando	Obra concluida	Al 13 de agosto del año en curso, la casa de pernocta ha dado alojamiento a 6 mujeres, 2 niña, dos niños y una adolescente.

AE 3. Fortalecer las Unidades de Atención y Prevención de la Violencia de Género
Secretaría de las Mujeres



Álvaro Obregón



Álvaro Obregón



Magdalena Contreras



Magdalena Contreras



Magdalena Contreras

AE 3. Fortalecer las Unidades de Atención y Prevención de la Violencia de Género
Secretaría de las Mujeres



Cuajimalpa



Cuajimalpa



Benito Juárez



Benito Juárez



Azacapoztalco



Azacapoztalco

Avance de las acciones de
por violencia contra las mujeres
en la Ciudad de México

AE 5. Incrementar el número de Senderos Seguros del Programa “Camina Libre, Camina Segura”



GOBIERNO DE LA
CIUDAD DE MÉXICO

Senderos Concluidos 2021

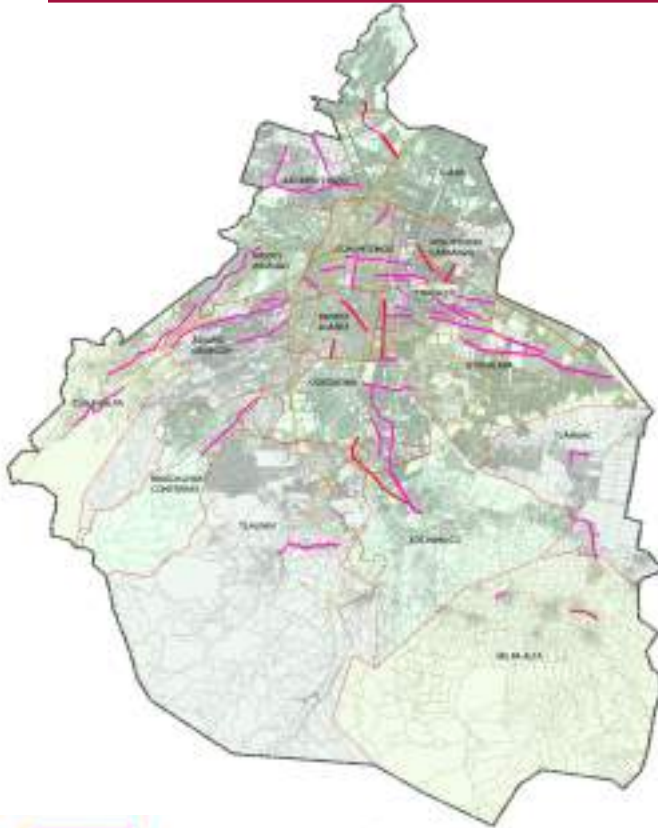

█ SENDEROS EN PROCESO DE EJECUCIÓN
█ SENDEROS CONCLUIDOS

SENDEROS SEGUROS MAYO					
TRAMO	ALCALDÍA	COLONIA	SENDERO	TRAMO	DISTANCIA (km)
1	VENUSTIANO CARRANZA	IGNACIO ZARAGOZA Y FEDERAL	CALLE 47	VIADUCTO RIO DE LA PIEDAD A CALZ. IGNACIO ZARAGOZA	0.7
2	VENUSTIANO CARRANZA	FEDERAL Y MOCTEZUMA 2DA SECCIÓN	ECONOMÍA	CALZ. IGNACIO ZARAGOZA A EJE 1 NORTE	0.9
3	TLALPAN / XOCHIMILCO	CONJUNTO URBANO TLALPAN, CD. JARDÍN, EX HACIENDA COAPA, HUIPULCO, SANTA MARIA TEPEPAN, SAN PEDRO XOCHIMILCO.	TREN LIGERO	CALZ. DE TLALPAN A GLADIOLAS	6.8
4	BENITO JUÁREZ	NARVARTE PONIENTE	CUMBRES DE MALTRATA	EJE 4 SUR A EJE 6 SUR	2.7
5	VENUSTIANO CARRANZA	JARDÍN BALBUENA	GALINDO Y VILLA	CALZ. IGNACIO ZARAGOZA A FRAY SERVANDO	0.5
6	VENUSTIANO CARRANZA	MOCTEZUMA 2DA SECCIÓN	IZTACCÍHUATL	CALZ. IGNACIO ZARAGOZA A EJE 1 NORTE	1.5
7	VENUSTIANO CARRANZA	MAGDALENA MIXHUCA	MIXHUCA	FRANCISCO DEL PASO Y TRONCOSO A CONGRESO DE LA UNIÓN	1.9
8	VENUSTIANO CARRANZA	VIADUCTO PIEDAD, CAMPAMENTO 2 DE OCTUBRE, SANTA ANITA.	EJE 1 NORTE	DE CIRCUITO INTERIOR A EJE 4 OTE.	4.1
9	BENITO JUÁREZ	SANTA CRUZ ATOYAC	CUAUHTÉMOC	MUNICIPIO LIBRE A EJE 8	1
10	BENITO JUÁREZ	GENERAL ANAYA Y XOCO	CUAUHTÉMOC	EJE 8 A CIRCUITO INTERIOR	0.8
11	IZTAPALAPA	SANTA CRUZ MEYEHUALCO, SANTA MARIA AZTAHUACAN, SEGUNDA AMPLIACIÓN SANTIAGO ACAHUALTEPEC, SANTA MARTHA ACATITLA	ERMITA IZTAPALAPA	METRO CONSTITUCIÓN DE 1917 A SANTA MARTHA	7.8
12	GUSTAVO A. MADERO	LINDAVISTA	AV. TICOMÁN	INSURGENTES NORTE A JUAN DE DIOS BATIZ	1.25
13	GUSTAVO A. MADERO	CANDELARIA TICOMÁN, JORGE NEGRETE	AV. PUERTO DE MAZATLAN	EL CANTIL A AV. CUAUTEPEC	1.0
14	MILPA ALTA	SAN PEDRO ACTOPAN	AV. ESPAÑA	PROLONGACIÓN NUEVO MÉXICO A PANTEÓN SAN JERÓNIMO MIACATLÁN	0.8
15	MILPA ALTA	SAN JUAN TEPENAHUAC	AV. ESPAÑA	PANTEÓN SAN JERÓNIMO MIACATLÁN A AV. VICENTE GUERRERO	0.8

32.55

AE 5. Incrementar el número de Senderos Seguros SOBSE, SIBISO, C5

SENDEROS SEGUROS 2021 EN PROCESO DE EJECUCIÓN						
TRAMO	ALCALDÍA	COLONIA	SENDERO	TRAMO	DISTANCIA (km)	INTERCONEXIONES
1	CUAUHTÉMOC	PERALVILLO	CALZADA GUADALUPE-PASEO DE LA REFORMA	CIRCUITO INTERIOR A RICARDO FLORES MAGÓN (GLORIETA CUITLAHÚAC)	1.8	METROBUS L7
2	BENITO JUÁREZ	SANTA CRUZ ATOYAC	AV. CUAUHTÉMOC	DE MUNICIPIO LIBRE A CIRCUITO INTERIOR	1.75	METROBUS L3
3	VENUSTIANO CARRANZA	MAGDALENA MIXHUCA	MAGDALENA MIXHUCA	H. CONGRESO DE LA UNIÓN A FRANCISCO DEL PASO Y TRONCOSO	1.75	METRO L-4 Y 9
4	COYOACÁN	PRADO CHURUBUSCO, MEXICALCINGO, HÉROES DE CHURUBUSCO	ERMITA IZTAPALAPA	AV. RÍO CHURUBUSCO A CALZADA LA VIGA	1	METRO L-12, RTP ATENEA RUTA 1D
5	AZCAPOTZALCO	SAN MARTÍN XOCHINAHUAC, PLENITUD	AV. TEZOZÓMOC	DE AQUILES SERDAN A AV. REAL DE SAN MARTÍN	1.1	METRO L-7, RTP ATENEA RUTA: 12
6	ÁLVARO OBREGÓN	BELLAVISTA, MOLINO SANTO DOMINGO, PARAISO, LA CONCHITA	AV. CAMINO REAL A TOLUCA	ANTIGUA VIA A LA VENTA A AUTOPISTA URBANA NORTE	3.7	METRO L-1
7	ÁLVARO OBREGÓN	STA MARÍA NONOALCO	AV. SANTA LUCIA	CALZADA DE LOS CORCELES A CALLE JACOBO CALLOT	4.5	METRO L-1
8	GUSTAVO A. MADERO	LINDAVISTA NORTE, CANDELARIA TICOMÁN, LA PASTORA	TICOMÁN, MIGUEL BERNARD, PUERTO MAZATLAN	CUAUTEPEC A AV. TICOMÁN (CETRAM INDIOS VERDES)	5.5	CABLEBUS L1
9	AZCAPOTZALCO	SAN MARTÍN XOCHINAHUAC, PLENITUD	AV. TEZOZÓMOC	5 DE MAYO A AQUILES SERDAN	2.0	METRO L-6
10	IZTACALCO	FUENTES DE SANTA ANITA EL RANCHITO	AV. COYUYA	VIADUCTO (METRO SANTA ANITA) A EJE 4 SUR (METRO COYUYA)	1.1	METRO L-4 Y 9
11	MAGDALENA CONTRERAS	HÉROES DE PADIERNA Y SAN JERÓNIMO	AV. MÉXICO Y AV. CONTRERAS	CALLE OAXACA A PERIFÉRICO SUR	3	RTP ATENEA RUTA 128
12	MILPA ALTA	SAN PEDRO ACTOPAN	SAN PEDRO ACTOPAN	AV. MIGUEL HIDALGO Y JUSTO SIERRA	1.2	RTP ATENEA RUTA 143
13	MILPA ALTA	SAN JUAN TEPENAHUAC	AV. ESPAÑA	PROLONGACIÓN NUEVO MÉXICO A CALLE VICENTE GUERRERO	1.6	RTP ATENEA RUTA 143
14	COYOACÁN	CULHUACÁN	CALZADA TAXQUEÑA	CALZADA DE TLALPAN A AV. CANAL NACIONAL	3.4	METRO L-2 Y 12, RTP ATENEA RUTA 143
	IZTAPALAPA	CULHUACÁN	CALZADA TAXQUEÑA	AV. CANAL NACIONAL A AV. TLÁHUAC	0.6	METRO L-2 Y 12, RTP ATENEA RUTA 143
15	IZTACALCO	EL RECREO, AGRÍCOLA ORIENTAL	AV. FERROCARRIL DE RÍO FRIO	RÍO CHURUBUSCO A AV. CANAL DE TEZONTLE	2.3	METROBUS L-3
16	TLALPAN	SAN MIGUEL AJUSCO, SAN MIGUEL XICALCO	AV. MÉXICO AJUSCO	MIGUEL HIDALGO A CARRETERA FEDERAL A CUERNAVACA	5.1	RTP ATENEA RUTA 134C
17	TLALPAN	PRADO COAPA	AV. DIVISIÓN DEL NORTE	HACIENDA HUEYAPAN A CAZADA DEL HUESO	1.5	RTP ATENEA RUTA 134C, 134D
18	XOCHIMILCO	SAN PEDRO Y SAN LORENZO	AV. PROLONGACIÓN DIVISIÓN DEL NORTE	PERIFÉRICO A 16 DE SEPTIEMBRE	3.9	TREN LIGERO
19	MIGUEL HIDALGO	BOSQUES DE LAS LOMAS	BOSQUES DE LA REFORMA	PASEO DE LA REFORMA A AV. STIM	4.7	METROBUS L7
20	MAGDALENA CONTRERAS	SAN JERÓNIMO ACULCO Y LA MAGDALENA	AV. SAN FRANCISCO	ÁLVARO OBREGÓN A FERROCARRIL DE CUERNAVACA	2.5	RTP ATENEA RUTA 128
21	COYOACÁN	COAPA Y CAMPESTRE CHURUBUSCO	AV. MIRAMONTES	AV. TAXQUEÑA A PERIFÉRICO	3.1	METRO L-2, RTP ATENEA RUTA 143
22	TLÁHUAC	SELENE 1RA Y 2DA SECCIÓN	EJE 10 SANTA CATARINA Y MONTES DE LA CORDILLERA	AV. TLÁHUAC A ESTANISLAO RAMÍREZ RUIZ	3.1	METRO L-12

 Senderos SeMujeres

AE 5. Incrementar el número de Senderos Seguros SOBSE, SIBISO, C5

SENDEROS SEGUROS 2021 EN PROCESO DE EJECUCIÓN

TRAMO	ALCALDÍA	COLONIA	SENDERO	TRAMO	DISTANCIA (km)	INTERCONEXIONES
23	CUAJIMALPA	CONTADERO Y CUAJIMALPA	VERACRUZ, JOSE MARÍA CASTORENA, JESÚS DEL MONTE	PROLONGACION 16 DE SEPTIEMBRE Y JULIAN ADAME	3.15	RTP ATENEA RUTA 34B
24	AZCAPOTZALCO	MIGUEL HIDALGO,SANTA CRUZ ACAYUCAN	CAMINO A STA. LUCIA 5 DE MAYO, CALLE SALONICA	CALZADA LA NARANJA A AV. DE LAS GRANJAS	3.4	METROBUS L7
25	AZCAPOTZALCO	REYNOSA TAMAULIPAS, SANTO TOMAS , SANTO DOMINGO	AV REFINERIA AZCAPOTZACO- ANTIGUA CALZADA DE GUADALUPE	AQUILES SERDÁN A AV. LAS GRANJAS	2.8	METRO L7
26	AZCAPOTZALCO	SANTA BARBARA Y SANTO TOMAS	AV. DE LAS GRANJAS	AV. FORTUNA A PONIENTE 156	2	METRO L6
27	IZTACALCO	REFORMA IZTACIHUATL, SANTIAGO NORTE	AV. SANTIAGO	CALZADA DE LA VIGA A AV. PLUTARCO ELÍAS CALLES	1.1	METRO L8
28	IZTACALCO	AGRIOLA ORIENTAL	OTE 108	EJE 4 ORIENTE A RIO CHURUBUSCO	1.1	METRO L8
29	IZTACALCO	RAMOS MILLAN, RECREO	SAN RAFAEL ATLIXCO	RIO CHURUBUSCO A ROJO GÓMEZ	2.9	METRO L8, METROBUS L5
30	IZTACALCO	MILITAR MARTE, SANTIAGO SUR, CAMPAMENTO 2, JARDINES TECMA	PLAYA ERIZO, AV. JUAN N. ÁLVAREZ	CALZADA DE LA VIGA A AV. ANDRÉS MOLINA ENRIQUEZ	3.1	METRO L8, METROBUS L5
31	CUAUHTÉMOC-VENUSTIANO CARRANZA	TRÁNSITO Y JARDÍN BALBUENA	AV. DEL TALLER	CALZADA SAN ANTONIO ABAD A AV. JESÚS GALINDO Y VILLA	3.9	METROBUS L4
32	CUAUHTÉMOC - VENUSTIANO CARRANZA	JARDÍN BALBUENA, DOCTORES	LORENZO BOUTURINI	AV. CUAUHTÉMOC A FRANCISCO DEL PASO Y TRONCOSO	4.4	METROBUS L5
33	VENUSTIANO CARRANZA	VALENTIN GOMÉZ FARIAS	AV. 8	CIRCUITO INTERIOR A CALLE 43	1.00	RTP ATENEA RUTA 47 A, 134D
34	VENUSTIANO CARRANZA	JARDÍN BALBUENA, IGNACIO ZARAGOZA	AV. JESÚS GALINDO Y VILLA	AV. FRAY SERVANDO A CALZADA IGNACIO ZARAGOZA	0.50	RTP ATENEA RUTA 47 A, 134D
35	CUAUHTÉMOC	DOCTORES, BUENOS AIRES	DR. JOSÉ MARIA VERTIZ	AV. CHAPULTEPEC A VIADUCTO RÍO DE LA PIEDAD	2.60	METRO L-12 y 1
36	CUAUHTÉMOC	HIPODROMO CONDESA	ALFONSO REYES	DIAGONAL PATRIOTISMO A NUEVO LEÓN	1.10	METRO L-2 - METROBUS L-3
37	CUAUHTÉMOC	ROMA NORTE	AV. ÁLVARO OBREGÓN	AV. OAXACA A AV. CUAUHTÉMOC	1.60	METROBUS L-1
38	MIGUEL HIDALGO	LOMAS DE CHAPULTEPEC	AV. PASEO DE LAS PALMAS	PASEO DE LA REFORMA A AUTOPISTA URBANA NORTE	4.00	METROBUS L7
39	ÁLVARO OBREGÓN	JÓSE MARIA PINO SUAREZ Y ACUEDUCTO	CALZADA MINAS DE ARENA (METRO OBSERVATORIO)	AV. LAS TORRES A AV. RÍO TACUBAYA	1.40	METRO L-1
	ÁLVARO OBREGÓN	ZENON DELGADO, ARTURO MARTÍNEZ, CAMINO A SANTA FE	VASCO DE QUIROGA	AUTOPISTA MÉXICO. CARLOS LAZO A ANTIGUA VÍA A LA VENTA	5.5	METRO L1, RTP ATENEA RUTA 119B
40	CUAJIMALPA	EL MOLINO	CASTORENA, LAS PALMAS	PASEO DE LAS LILAS A JESÚS DEL MONTE	7.53	RTP ATENEA RUTA 34B
41	CUAJIMALPA	LAS LAJAS, TIANGUILLO, LAS MAROMAS, COLA DE PATO	MONTE DE LAS CRUCES	1ER CERRADA MONTE DE LAS CRUCES	3.90	RTP ATENEA RUTA 34B
42	BENITO JUÁREZ	DEL LAGO, NARVARTE PONIENTE	AV. CUMBRE DE MALTRATA	EJE 1 PONIENTE A CALZADA DE TLALPAN	3.10	METRO L-2
43	BENITO JUÁREZ	DEL VALLE	GABRIEL MANCERA	AV. UNIVERSIDAD A AV. OBRERO MUNDIAL	4.30	METRO L-3



**AE 5. Incrementar el número de Senderos Seguros
SOBSE, SIBISO, C5**

SENDEROS SEGUROS 2021 EN PROCESO DE EJECUCIÓN						
TRAMO	ALCALDÍA	COLONIA	SENDERO	TRAMO	DISTANCIA (km)	INTERCONEXIONES
	COYOACÁN-TLALPAN	CIPRESE, PARDOS COYOACÁN, COAPA	AV. MIRAMONTES	CALLE ERIDIANO A PERIFÉRICO	4.00	METRO L-2, ATENEA RUTA 143
	COYOACÁN	ESPARTACO, EX HACIENDA COAPA	AV. DIVISIÓN DEL NORTE	CALZADA DEL HUESO A CALZADA DE TLALPAN	1.50	METRO L2, RTP ATENEA RUTA 47 A, 134D
44	IZTAPALAPA	ZONA URBANA EJIDAL SANTA MARIA ATZAHUACAN, SANTA MARTA ACATITLA	EJE 6 SUR (LUIS MENDEZ Y AV. LAS TORRES)	VICENTE GUERRERO A AUTOPISTA MÉXICO-PUEBLA	5.10	ATENEA RUTA 1D y 46C
45	IZTAPALAPA	CABEZA DE JUÁREZ, LEYES DE REFORMA 3RA SECCIÓN.	EJE 5	REPÚBLICA FEDERAL DEL SUR A AV. JAVIER ROJO GÓMEZ	6.50	RUTA 46C y 165 A
46	IZTACALCO	AGRÍCOLA ORIENTAL	SUR 12	ANILLO PERIFÉRICO A CANAL RÍO CHURUBUSCO	2.50	METRO L-A
47	IZTACALCO	SANTA CRUZ, LOS PICOS DE IZTACALCO, AGRÍCOLA PANTITLÁN	TEZONTLE, SANTA CRUZ	CALLE MAGUEY A CANAL DE SAN JUAN	5.20	METROBÚS L-2
48	IZTACALCO	CENTRO Y SINATEL	EJE 1 ORIENTE AV. ANDRÉS MOLINA ENRÍQUEZ	AV. RIO CHURUBUSCO A FRAY SERVANDO TERESA DE MIER	6.90	METRO L-8
TOTAL					156.28	

Cablebús Línea 1:

- Senderos concluidos: 2 en 2.25 km
- Senderos por iniciar: 6 en 5 km

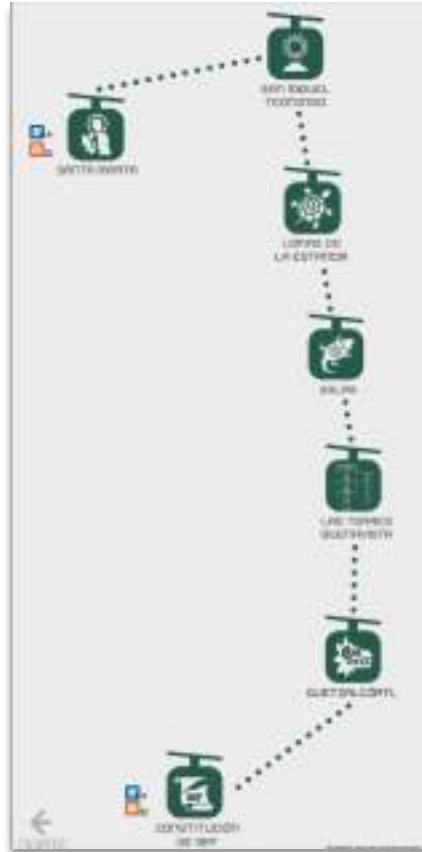

Recorrido con Secretaria de las Mujeres

Obra de Senderos Seguros del Cablebús Línea 1



Actividad	Meta	Avance	Observaciones
Realizar intervenciones en 132 Senderos Seguros en vialidades primarias para la prevención de la violencia contra las mujeres.	132 senderos intervenidos	15 senderos concluidos 48 senderos en procesos	
Apoyar proyectos ciudadanos de mejoramiento y rescate de espacios públicos ubicados en barrios, colonias, pueblos y unidades habitacionales para generar senderos seguros en vialidades secundarias.	167 proyectos financiados	-	En proceso de gestiones e intervenciones.
Verificar la funcionalidad y mantenimiento de 1,154 tótems instalados	1,154 activos	1,154 tótems funcionando	En proceso de verificación
Instalación y reforzamiento de nuevos tótems de seguridad con botones de auxilio.	350 tótems nuevos por instalar	<ul style="list-style-type: none"> • 10 tótems de seguridad instalados • 50 en proceso de instalación • 30 marcados en sitio • 50 en revisión con C5 • 230 por identificar en levantamientos 	

Actividad	Meta	Avance	Observaciones
Apoyar proyectos ciudadanos de mejoramiento y rescate de espacios públicos ubicados en barrios, colonias, pueblos y unidades habitacionales para generar senderos seguros en vialidades secundarias	167 proyectos financiados	De 139 proyectos, 77 son Senderos Seguros con un monto asignado de \$46,400,000.00 (cuarenta y seis millones cuatrocientos mil pesos)	Los 62 proyectos restantes están por definir componente, por lo que aumentarían el número de Senderos

En los **Senderos Seguros** se realizarán trabajos de:

- **Colocación de luminarias**
- **Rehabilitación de banquetas**
- **Balizamiento**
- **Instalación de bolardos**
- **Instalación de mobiliario urbano**
- **Creación de así murales que fomenten la identidad de la colonia, pueblo o barrio de la CDMX**





**Colonia *El Rodeo* 2021
Alcaldía Iztapalapa**

Avance de las acciones de
por violencia contra las mujeres
en la Ciudad de México

AE 6. Fortalecer las acciones del Programa “Viajemos Seguras y Protegidas”.



GOBIERNO DE LA
CIUDAD DE MÉXICO

**AE 6. Fortalecer las acciones del Programa “Viajemos Seguras y Protegidas”
Secretaría de Movilidad y Secretaría de las Mujeres**

Actividad	Meta	Avance	Observaciones
Protocolo de Actuación para Primeros Respondientes ante casos de acoso sexual y violencias sexuales en el Sistema Integrado de Transporte.	1 protocolo implementado	50%	Pendiente revisión operativa del Protocolo (SSC) y diseño del programa de capacitación.
Capacitación de primeros respondientes en el protocolo de actuación ante casos de acoso sexual y violencias sexuales en el Sistema Integrado de Transporte	10% primeros respondientes capacitados	-	Actividad sin iniciar
Capacitación en materia de género para los operadores de los Organismos del Sistema Integrado de Transporte Público	100% del personal operador capacitado	-	Aún no se inicia la capacitación
Instalación de kits de GPS y cámaras para unidades de transporte concesionado	100% de kits instalados (15,500 kits)	90% (13,973 kits)	Se realizó la sustitución tecnológica de 1,509 kits (abril-jul)
Adecuación de las instalaciones de CETRAM con perspectiva de género (mejoras en iluminación, superpostes, accesibilidad, señalética)	4 CETRAMs adecuados	60%*	Pantitlán, Constitución de 1917, Tacuba, Martín Carrera, Santa Marta y Taxqueña
Apertura de 5 Módulos “Viaja Segura” en las estaciones del STC Metro: Balderas, Hidalgo, La Raza, Pantitlán y Pino Suárez	5 módulos	-	Continua apoyo de manera telefónica sin apertura de los módulos por el semáforo.
Implementar una estrategia integral de difusión de manera interinstitucional, sobre los servicios de prevención y atención inmediata a las mujeres en situación de violencia sexual y otras de género en el transporte en la Ciudad de México	1 estrategia de difusión	100%	Actividad continua. En proceso de implementación en estaciones de la Línea 2 del Cablebús.

AE 6. Fortalecer las acciones del Programa "Viajemos Seguras y Protegidas"
Secretaría de Movilidad y Secretaría de las Mujeres

Total de kits de seguridad instalados por ruta

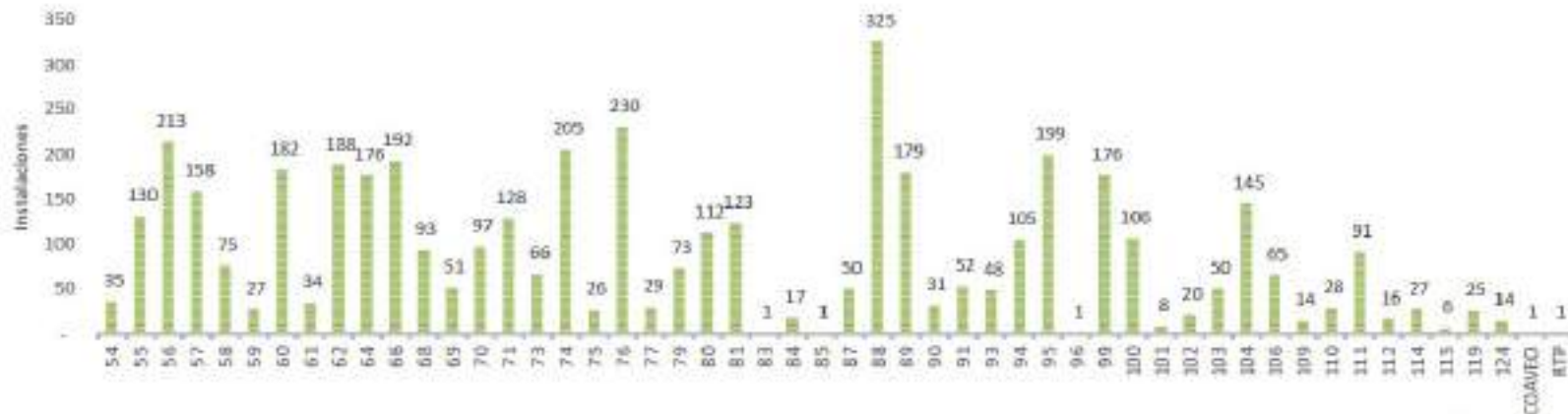

CETRAM PANTITLÁN
Atención y mantenimiento a cámaras
de vigilancia



CETRAM CONSTITUCIÓN DE 1917
Mantenimiento a superpostes



CETRAM TACUBAYA
Revisión de conexión
eléctrica



CETRAM MARTÍN CARRERA
Revisión de reflector y alimentación eléctrica
en andenes



CETRAM TAXQUEÑA
Pasos seguros



CETRAM SANTA MARTA
Pasos seguros



Avance de las acciones de
por violencia contra las mujeres
en la Ciudad de México

AE 8. Establecer una estrategia de formación integral de cuerpos policiales

Acciones para lograr la igualdad sustantiva en la Policía



Problemática: actualmente solo hay 15 mujeres policías instructoras de una plantilla total de 225 (6%) en la Universidad de la Policía. Lo anterior ocasiona, entre otras cosas, falta de representación, inequidad y generación estereotipos de género dentro de la institución desde el momento de la formación.

Objetivo: construir un ambiente educativo de equidad y de igualdad de oportunidades para mujeres y hombres dentro de la Policía.

Acción: publicación de convocatoria abierta dirigida a mujeres policías que tengan el perfil, conocimientos e interés de desempeñarse como instructoras dentro de la Universidad de la Policía.

Número de lugares: 100

Hombres y mujeres instructores serán capacitados en docencia con perspectiva de género.

**AE 8. Establecer una estrategia de formación integral de cuerpos policiales
Secretaría de Seguridad Ciudadana y Secretaría de las Mujeres**

Actividad	Meta	Avance	Observaciones
Formación continua “Seguridad y Derechos Humanos”	3,500 personas capacitadas	3,838 personas	La información que se reporta comprende al 30 de julio de 2021, el actual grupo en capacitación concluirá el 17 de septiembre.
Formación continua “Género”	3,000 personas capacitadas	1,990 personas	El actual grupo en capacitación concluye el 10 de septiembre de 2021.
Primer respondiente y formación inicial con enfoque transversal en Derechos Humanos y Perspectiva de Género	4 grupos	3 grupos (55 personas operativas)	El objetivo de la formación es mejorar el desempeño policial en el marco del Sistema de Justicia Penal.
Formación inicial del personal policial en Derechos Humanos y Perspectiva de Género	2,000 nuevos ingresos	1,257 policías preventivos/as	Se encuentran en proceso de formación otras 550 personas, cadetes, que egresarán en lo que resta del año.
Jefas/jefes de cuadrante seleccionadas y seleccionados capactiados	700 personas postulantes	510 personas capacitadas	-
Capacitación a aspirantes a Jefas y Jefes de sector por concurso.	94 personas	194 personas	-
Capacitación a personal mando	332 personas mando	290 personas mando	Se integró un grupo de mandos que se capacitará en la primera semana de septiembre.
Diplomado de Actuación Policial y Atención a Víctimas con Perspectiva de Género	-	65 mujeres policías	-

**AE 8. Establecer una estrategia de formación integral de cuerpos policiales
Secretaría de Seguridad Ciudadana y Secretaría de las Mujeres**

Actividad	Meta	Avance	Observaciones
<p>Curso a distancia “Acceso a la Justicia con perspectiva de género” de 12 hrs.</p> <p><i>(Secretaría de las Mujeres).</i></p>	<p align="center">160 personas capacitadas</p>	<p align="center">67 policías capacitados (22 hombres y 45 mujeres).</p>	<p>Contribuyó al fortalecimiento de competencias para aplicar en la actuación la normatividad en la materia y los procedimientos, para que en el marco de sus funciones conduzcan a las mujeres víctimas de violencia a una atención y derivación pronta, eficaz y oportuna. Promoviendo así el acceso a una justicia en igualdad de trato, oportunidades y derechos, en el marco de una vida libre de violencia para las mujeres y niñas.</p>
<p>Actualización de la Estrategia de formación integral a cuerpos policiales en perspectiva de género y derechos humanos, en el contexto de la Declaratoria de Alerta de Violencia contra las Mujeres en la Ciudad de México.</p> <p><i>(Secretaría de las Mujeres)</i></p>	<p>Elaborar una propuesta de estrategia de formación integral a cuerpos policiales en materia de perspectiva de género y derechos, con base en la actualización del Diagnóstico de capacitación para el personal encargado de la prevención, atención e investigación de hechos de violencia contra las mujeres y los Lineamientos para el Diseño de Capacitaciones Especializadas con Perspectiva de Género y Derechos Humanos.</p>	<p align="center">Términos de referencia de la meta</p> <p align="center">Proceso de adjudicación</p>	<p>Se efectuará a través del Programa de Fortalecimiento a la Transversalidad de la Perspectiva de Género 2021. Ejecución de la meta en agosto</p>

Avance de las acciones de
por violencia contra las mujeres
en la Ciudad de México

AE 10. Creación de la Unidad Especializada de Género para la atención integral y oportuna de delitos cometidos en contra de las mujeres



GOBIERNO DE LA
CIUDAD DE MÉXICO

AE 10. Creación de la Unidad Especializada de Género para la atención integral y oportuna de delitos cometidos en contra de las mujeres
Secretaría de Seguridad Ciudadana

Actividad	Meta	Avance	Observaciones
Capacitación al personal de la Unidad Especializada de Género	3 procesos de capacitación	2 capacitaciones	-
Difusión de la Unidad Especializada de Género y sensibilización sobre violencia laboral contra mujeres policías	200 pláticas 5 acciones de difusión	555 personas en 13 pláticas de difusión e informativas	Se hará un ajuste en las metas derivado de las condiciones sanitarias.
Carpetas de Investigación Administrativa iniciadas (CIAs)		149 de enero al 12 de agosto	22 CIA's se encuentran concluidas dado que fueron enviadas a la Comisión de Honor y Justicia aplicando la sanción correspondiente según el caso, determinando 68 casos más con propuesta de destitución para valoración en el mismo órgano colegiado. Se han determinado 72 correctivos disciplinarios y en 2 casos se definió el envío al Órgano Interno de Control por tratarse de personal administrativo.

Avance de las acciones de
por violencia contra las mujeres
en la Ciudad de México

AE 11. Generar campañas masivas para visibilizar y sensibilizar a la sociedad respecto del problema de la violencia hacia las mujeres



GOBIERNO DE LA
CIUDAD DE MÉXICO

AE 1. Generar campañas masivas para visibilizar y sensibilizar a la sociedad respecto del problema de la violencia hacia las mujeres.
Secretaría de las Mujeres

Actividad	Meta	Avance	Observaciones
Reforzamiento en la difusión de la campaña masiva NO ESTÁS SOLA de Gobierno de la Ciudad	1 campaña masiva	100%	La difusión se lleva a cabo a través de redes sociales oficiales y sitios web .cdmx
Conceptualización de mensajes para campaña de difusión masiva y propuesta de imagen sobre la No Violencia contra niñas, adolescentes, mujeres jóvenes y adultas mayores.	1 campaña masiva	40%	Se trabaja sobre un glosario y propuesta de imagen