

XXXIV Sesión Ordinaria

Grupo Interinstitucional y Multidisciplinario

Acciones de Emergencia de la Declaratoria de la Alerta por Violencia contra las Mujeres de la Ciudad de México (DAVM)



GOBIERNO DE LA
CIUDAD DE MÉXICO

Avance de las acciones de emergencia
por violencia contra las mujeres **en la Ciudad de México**

AE1. Presentar la iniciativa de Ley para la creación del Registro de Agresores Sexuales



GOBIERNO DE LA
CIUDAD DE MÉXICO

AE 1. Presentar la iniciativa de ley para la creación del Registro Público de Agresores Sexuales

Secretaría de Seguridad Ciudadana

No.	Actividad	Meta	Avance
1	Mantener actualizado el Registro de Personas Agresoras Sexuales conforme a las sentencias que causaron ejecutorias del Poder Judicial	100% de solicitudes del poder judicial cargadas en la plataforma	100% de registros cargados 147 registros en 2023

Avance de las acciones de emergencia
por violencia contra las mujeres **en la Ciudad de México**

AE 2.1 Exhortar el Congreso de la Ciudad de México para la aprobación de la iniciativa llamada “Ley Olimpia”, que sanciona el acoso y la violencia digital



GOBIERNO DE LA
CIUDAD DE MÉXICO

AE 2.1 Exhortar al Congreso de la Ciudad de México para la aprobación de la iniciativa llamada “Ley Olimpia”, que sanciona el acoso y la violencia digital

Fiscalía General de Justicia

No.	Actividad	Meta	Avance
1	Colaboración con defensoras digitales con el objetivo de fortalecer las investigaciones y judicializaciones en delitos contra la intimidad o de revelación de contenido íntimo.	1 Ruta metodológica de colaboración	100%
2	Informe-diagnóstico de delitos contra la intimidad o de revelación de contenido íntimo.	1 Informe-diagnóstico	40% Se ha terminado la recolección de información en conjunto con las OSC, de las carpetas y entrevistas con operadores. Sigue la parte de análisis de la información recolectada, la cual está en curso para después hacer un análisis político-normativo y determinar qué medidas implementar.

AE 2.1 Exhortar al Congreso de la Ciudad de México para la aprobación de la iniciativa llamada “Ley Olimpia”, que sanciona el acoso y la violencia digital
Fiscalía General de Justicia

No.	Actividad	Meta	Avance
3	Difundir entre la población la ruta para la denuncia de delitos contra la intimidad o de revelación de contenido íntimo.	1 Campaña de difusión	En proceso

Avance de las acciones de emergencia
por violencia contra las mujeres **en la Ciudad de México**

AE 2.2 Exhortar al Congreso de la Ciudad de México para la aprobación de la iniciativa de ley por la que se crea el Banco de ADN para uso forense para la persecución de delito sexuales



GOBIERNO DE LA
CIUDAD DE MÉXICO

AE 2.2. Exhortar al Congreso de la Ciudad de México para la aprobación de la iniciativa de ley por la que se crea el Banco de ADN para uso forense para la persecución de los delitos
Fiscalía General de Justicia

No.	Actividad	Meta	Avance
1	Creación de registro de agresores sexuales	Conformación de una Base de datos	Se cuenta con 15 solicitudes recibidas por parte de Jueces para la toma de muestras de sentenciados por delitos de índole sexual.
2	Reuniones de trabajo de la Coordinación Interinstitucional de Operación y Supervisión del Banco de Perfiles Genéticos	Realización de dos Sesiones Ordinarias	El 7 de junio de 2023, se llevó a cabo la 1° Sesión Ordinaria de la Coordinación Interinstitucional de Operación y Supervisión del Banco de Perfiles Genéticos, recordando que la 2° Sesión Ordinaria se llevará a cabo el 07 de diciembre de 2023.

Avance de las acciones de emergencia
por violencia contra las mujeres **en la Ciudad de México**

AE 3. Fortalecer las Unidades Territoriales de Atención y Prevención de la Violencia de Género, LUNAS



GOBIERNO DE LA
CIUDAD DE MÉXICO

AE 3. Fortalecer las Unidades de Atención y Prevención de la Violencia de Género SEMujeres

No.	Actividad	Meta	Avance
1	Reforzar mecanismos de supervisión del área social, de psicología y jurídica	1 Documento donde se establezca el mecanismo de supervisión y los resultados periódicos del mismo	75% de avance
2	Actualizar el Modelo de atención psicológica de las LUNAS	1 Documento con actualización	En este mes comienza la capacitación al personal de psicología, en el modelo de regulación emocional
3	Desarrollar el Modelo de atención social de las LUNAS	1 Documento con Modelo de atención social	70 % de avance

AE 3. Fortalecer las Unidades de Atención y Prevención de la Violencia de Género

SEMujeres

No.	Actividad	Meta	Avance
4	Formación continua al personal de LUNAS	Capacitación al 100% del personal en el plan de trabajo de la prevención primaria.	Se capacitó al 100% del personal del área de prevención de LUNAS en el plan de trabajo.
5	Presentar los resultados de la Evaluación Realizada por la UNAM a la Cédula de Valoración de Riesgo	1 Documento publicado	Se está trabajando el documento para su publicación, sin embargo la publicación no se puede hacer hasta que concluya el trámite de registro de convenio con la UNAM (por derechos de autor)

AE 3. Fortalecer las Unidades de Atención y Prevención de la Violencia de Género SEMUJERES



Capacitación al personal del área de prevención de LUNAS en el Plan de Trabajo de la Prevención Primaria.



Mesa de trabajo: Modelo de atención social de las LUNAS

Avance de las acciones de emergencia
por violencia contra las mujeres **en la Ciudad de México**

AE 4. Enviar la propuesta para incorporar la iniciativa de la ley de la Fiscalía la obligación de certificar a misterios públicos, asesores jurídicos y peritos en la atención de mujeres víctimas de violencia



GOBIERNO DE LA
CIUDAD DE MÉXICO

AE 4. Enviar la propuesta para incorporar la iniciativa de la ley de la Fiscalía la obligación de certificar a ministerios públicos ,asesores jurídicos y peritos en la atención de mujeres víctimas
Fiscalía General de Justicia

No.	Actividad	Meta	Avance
1	Certificación de policías de investigación	Certificación de policías de investigación	98%
2	Planeación estratégica para la certificación de ministerios públicos	1 Documento de planeación	60%

Avance de las acciones de emergencia
por violencia contra las mujeres **en la Ciudad de**
México

AE 5. Incrementar el número de Senderos Seguros del Programa “Camina Libre, Camina Segura”



GOBIERNO DE LA
CIUDAD DE MÉXICO

**AE 5. Incrementar el número de Senderos Seguros del Programa
“Camina Libre, Camina Segura”
SOBSE**

No.	Actividad	Meta	Avance
1	Construcción de Senderos Seguros 2023	210 km	46.97% 98.63 km

AE 5. Incrementar el número de Senderos Seguros del Programa
 “Camina Libre, Camina Segura”
 SOBSE

SENDEROS SEGUROS CAMINA LIBRE, CAMINA SEGURA 2023

AVANCE



AÑO	KILÓMETROS META	MONTO MDP	NO. SENDEROS	AVANCE %
2019	139.9	100	128	100%
2020	120.5	230	63	100%
2021	250	522.3	200	100%
2022	200	250	41 avenidas	100%
2023	210	300	59 avenidas	46.97%
	920.4	1,402.3		

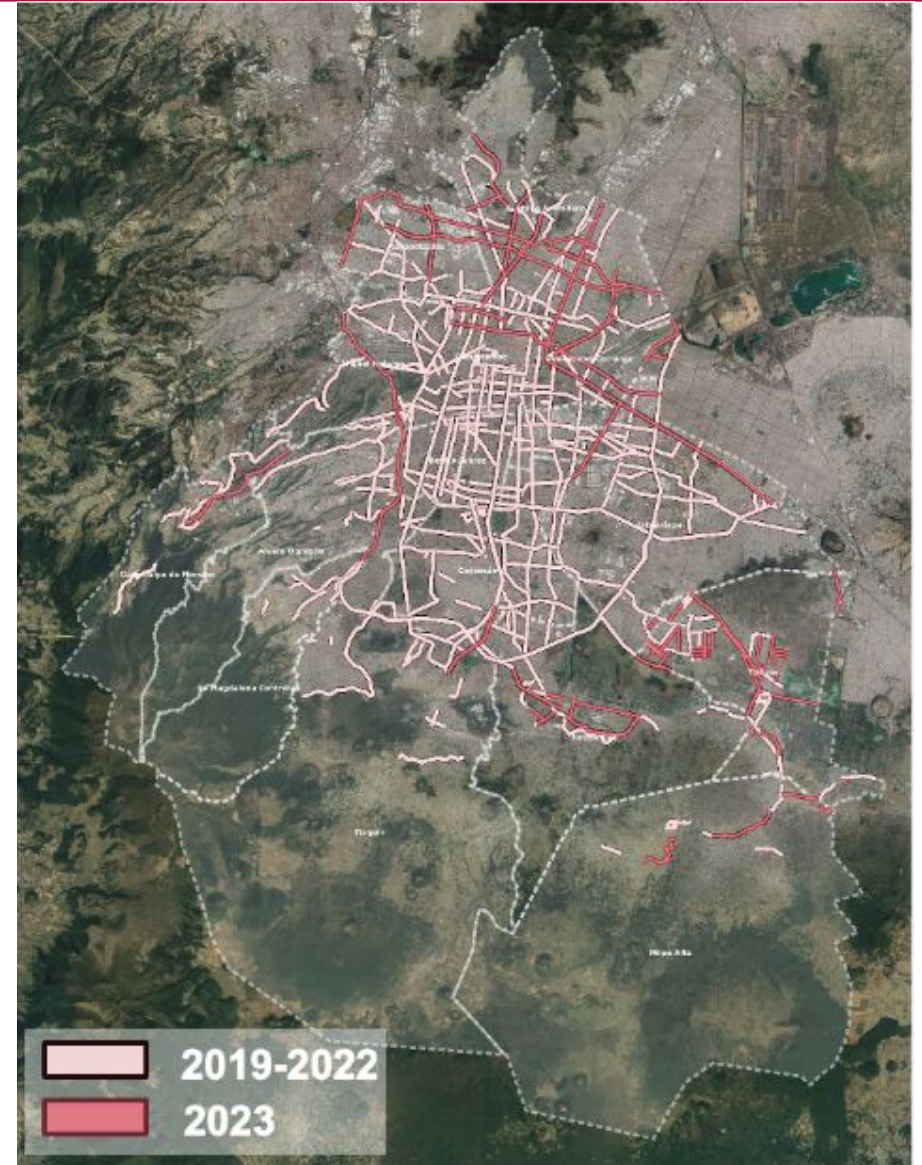

AE 5. Incrementar el número de Senderos Seguros del Programa “Camina Libre, Camina Segura” SOBSE

SENDEROS SEGUROS 2023 XOCHIMILCO

ALCALDÍA	VIALIDAD	DESDE	KM	FECHAS DE EJECUCIÓN	PORCENTAJE DE AVANCE
XOCHIMILCO	AV. 20 DE NOVIEMBRE	FRANCISCO GOYTIA A AV. GUADALUPE I. RAMÍREZ	2.98	19 JUN AL 7 JUL	100 %
XOCHIMILCO	AV. TENOCHTITLAN	AV. NUEVO LEÓN A CDA. TLALOC	1.98	19 JUN AL 7 JUL	100 %
XOCHIMILCO	CALZ. XOCHIMILCO – TULYEHUALCO	ZACAPA A CDA. TLALOC	1.41	28 AGO AL 18 SEP	23%
XOCHIMILCO	CAMINO A NATIVITAS	ZACAPA A AV. 16 DE SEPTIEMBRE	1.42	19 JUN AL 7 JUL	100 %
XOCHIMILCO	CUAUHTÉMOC	GLADIOLAS A FRANCISCO GOITIA	0.619	19 JUN AL 30 JUN	100 %
XOCHIMILCO	LEANDRO VALLE	C. PIRAÑA A HERBERTO CASTILLO	2.15	10 JUL AL 23 JUL	57 %
XOCHIMILCO	CALZ. TLÁHUAC – TULYEHUALCO	CALLE SEVERINO CENICEROS A DIVISIÓN DEL NORTE	1.67	10 JUN AL 25 DE JUN	57 %
***XOCHIMILCO	NUEVO LEÓN	DE CHAPULTEPEC A VIOLETA	3.7	3 JUL AL 7 AGO	87 %
***XOCHIMILCO	GUADALUPE RAMÍREZ	DE PROL. DIV. DEL NORTE A PEDRO RAMÍREZ DEL CASTILLO	1.07	10 JUN AL 25 DE JUN	00 %
***XOCHIMILCO	VIOLETA	DE CARR. XOCHIMILCO - TULYEHUALCO A JOSEFA ORTÍZ DE DOMÍNGUEZ	1.2	7 AGO AL 28 AGO	32 %
***XOCHIMILCO	PROL. ACUEDUCTO	DE CARR. SAN PABLO A REDENCIÓN	1		100 %
***XOCHIMILCO	REDENCIÓN	DE PROL. DIV. DEL NORTE A CARR. SAN PABLO	1.18	3 JUL AL 21 JUL	100 %

SENDEROS SEGUROS Y MIGRACIÓN LED
 *** AVENIDAS SECUNDARIAS



AE 5. Incrementar el número de Senderos Seguros del Programa “Camina Libre, Camina Segura” SOBSE

SENDEROS SEGUROS 2023 TLÁHUAC

SENDEROS SEGUROS Y MIGRACIÓN LED
 *** AVENIDAS SECUNDARIAS

ALCALDÍA	VIALIDAD	DESDE	KM	FECHAS DE EJECUCIÓN	PORCENTAJE DE AVANCE
***TLÁHUAC	BLAS CORRAL	BLAS CORRAL DE 20 DE NOVIEMBRE A DEL PANTEÓN	0.415	31 JUL AL 11 AGO	100 %
***TLÁHUAC	PUEBLA	PUEBLA DE 20 DE NOVIEMBRE A ZARAGOZA	0.43	19 JUN AL 3 JUL	100 %
***TLÁHUAC	GUADALAJARA	GUADALAJARA DE 20 DE NOVIEMBRE A ZARAGOZA	0.45	3 JUL AL 17 JUL	100 %
***TLÁHUAC	ALHELÍ	ALHELÍ DE CANAL SECO A CDA. PROLONGACIÓN ALHELÍ	0.44	17 JUL AL 31 JUL	45 %
***TLÁHUAC	AV. NORTE DEL COMERCIO	NORTE DEL COMERCIO DE CAMINO REAL A CAMINO REAL	1.88	31 JUL AL 4 SEP	34 %
***TLÁHUAC	PABELLÓN TRICOLOR	PABELLÓN TRICOLOR DE MELCHOR OCAMPO A ESCUDO NACIONAL	0.61	31 JUL AL 11 AGO	100 %
***TLÁHUAC	JUVENTINO ROSAS	JUVENTINO ROSAS DE REFORMA AGRARIA A RIACHUELO SERPENTINO	0.935	4 SEP AL 9 OCT	86%
***TLÁHUAC	FELIPE PEÑA PALACIOS	FELIPE PEÑA DE TIERRA Y LIBERTAD A AV. TLÁHUAC	0.67	4 SEP AL 9 OCT	12 %
***TLÁHUAC	MAR DE LOS VAPORES	AV. ESTANISLAO RAMÍREZ A CIRCO ARSAQUEL	0.95	2 OCT AL 20 NOV	0 %
***TLÁHUAC	OCEANO DE LAS TEMPESTADES	OCÉANO DE LAS TEMPESTADES DE ESTANISLAO RAMÍREZ A CIRCO ARSAQUEL	0.95	2 OCT AL 20 NOV	0 %
***TLÁHUAC	MONTES APENINOS	ERNESTINA HEVIA DEL PUERTO A RIACHUELO SERPENTINO Y MONTES APENINOS DE RIACHUELO SERPENTINO A EJE 10	2.32	24 JUL AL 11 AGO	52 %
***TLÁHUAC	LUCIANO NAVARRETE	LUCIANO NAVARRETE DE EJE 10 A TERRAPLEN Y FINALIZA EN APOLOCALCO	1.7	14 AGO AL 1 SEP	29 %



AE 5. Incrementar el número de Senderos Seguros del Programa “Camina Libre, Camina Segura” SOBSE

SENDEROS SEGUROS 2023 TLÁHUAC

SENDEROS SEGUROS Y MIGRACIÓN LED
 *** AVENIDAS SECUNDARIAS

ALCALDÍA	VIALIDAD	DESDE	KM	FECHAS DE EJECUCIÓN	PORCENTAJE DE AVANCE
***TLÁHUAC	TIBURÓN	TIBURÓN DE AV. LA TURBA A ALETA AL FONDO DE LA CALLE	0.77	1 AGO AL 18 SEP	100 %
***TLÁHUAC	AV. OCEANO	DE AV. OCEANO A CABALLO DE MAR Y ESTRELLA DE MAR DE CABALLO DE MAR A LANGOSTA	1.04	14 AGO AL 1 SEP	21 %
***TLÁHUAC	GABRIELA MISTRAL	EN VILLA CENTROAMERICANA (GABRIELA MISTRAL DE CANAL DE CHALCO A AV. LA TURBA)	1.12	4 SEP AL 22 SEP	11 %
***TLÁHUAC	RUPERTO PEREZ DE LEÓN	RUPERTO PÉREZ DE AV. TLÁHUAC A LUIS DELGADO	1.03	4 SEP AL 22 SEP	12 %
***TLÁHUAC	LORENZO P. CASTRO	LORENZO P. CASTRO DE AV. TLÁHUAC A CANAL REVOLUCIÓN	1.51	4 SEP AL 22 SEP	9 %
***TLÁHUAC	IGNACIO MOLINA	IGNACIO MOLINA DE GUILLERMO PRIETO A LUIS DELGADO	1.17	25 SEP AL 23 OCT	1 %
***TLÁHUAC	AGUSTÍN ROMERO	AGUSTÍN ROMERO DE GUILLERMO PRIETO A LUIS DELGADO	1.11	25 SEP AL 23 OCT	1 %
***TLÁHUAC	SANTIAGO FERNANDEZ	SANTIAGO FERNANDEZ DE GUILLERMO PRIETO A LUIS DELGADO	1.02	25 SEP AL 23 OCT	1 %
***TLÁHUAC	CENICIENTA	CENICIENTA DE AV. LA TURBA A IGNACIO ALTAMIRANO	1.22	25 SEP AL 23 OCT	1 %
TLÁHUAC	TLÁHUAC CHALCO	TLÁHUAC CHALCO DESDE LA COLINDANCIA EDO MEX A ACUEDUCTO LA MONERA	1.01	16 OCT AL 3 NOV	0 %
TLÁHUAC	ESTANISLAO RAMIREZ	ESTANISLAO RAMÍREZ DE RIACHUELO SERPENTINO A PROLONGACIÓN SAN FRANCISCO	1.76	3 JUL AL 31 JUL	75 %
TLÁHUAC	AV. TLÁHUAC	AVENIDA TLÁHUAC DE CUHITLÁHUAC A LAS TORRES (PASO CONEJO)	3.7	16 OCT AL 10 NOV	0 %
TLÁHUAC	CAMINO REAL	CAMINO REAL DE CHAPULTEPEC A AVENIDA TLÁHUAC	2.7	16 OCT AL 3 NOV	0 %



AE 5. Incrementar el número de Senderos Seguros del Programa “Camina Libre, Camina Segura” SOBSE

SENDEROS SEGUROS 2023 TLÁHUAC

SENDEROS SEGUROS Y MIGRACIÓN LED
 *** AVENIDAS SECUNDARIAS

ALCALDÍA	VIALIDAD	DESDE	KM	FECHAS DE EJECUCIÓN	PORCENTAJE DE AVANCE
***TLÁHUAC	ARABELLA	AV. TLÁHUAC - LA TURBA	1,49	SE PROGRAMA FECHA DE EJECUCIÓN	0 %
***TLÁHUAC	COCODRILO	AV. TLÁHUAC A DR. OSORIO HASTA LA TURBA	0,850	SE PROGRAMA FECHA DE EJECUCIÓN	0 %
***TLÁHUAC	PEZ VELA	DE PIRAÑA A PERCA Y TERMINA EN LANGOSTA	1,050	SE PROGRAMA FECHA DE EJECUCIÓN	0 %
TLÁHUAC	SAN RAFAEL ATLIXCO	DE PASO CONEJO O LAS TORRES - LAGO DE LOS REYES (JUAN PALOMO)	4,223	SE PROGRAMA FECHA DE EJECUCIÓN	0 %
TLÁHUAC-MILPA ALTA	AV 5 DE MAYO OTE	5 DE AYO DE AV MORELOS (TECOMITL) - EMILIANO ZAPATA (TETELCO)	1,92	SE PROGRAMA FECHA DE EJECUCIÓN	0 %



AE 5. Incrementar el número de Senderos Seguros del Programa “Camina Libre, Camina Segura” SOBSE

SENDEROS SEGUROS 2023 AZCAPOTZALCO

ALCALDÍA	VIALIDAD	DESDE	KM	FECHAS DE EJECUCIÓN	AVANCE
AZCAPOTZALCO	EJE 6-A PONIENTE	PTE. 150 A EJE 3 NORTE CALZ. CAMARONES	4.34	21 AGO AL 18 SEP	23 %
AZCAPOTZALCO	CALZ. DE LAS ARMAS	AV. AQUILES SERDÁN A CALZ. DE LA NARANJA	3.93	26 JUN AL 24 JUL	100 %
GAM, AZCAPOTZALCO	EJE 5 NORTE	VILLA CACAMA A CALZ. DE LAS ARMAS	18.3	19 JUN AL 4 SEP	100 %

SENDEROS SEGUROS Y MIGRACIÓN LED
 *** AVENIDAS SECUNDARIAS



AE 5. Incrementar el número de Senderos Seguros del Programa “Camina Libre, Camina Segura” SOBSE

SENDEROS SEGUROS 2023 IZTACALCO

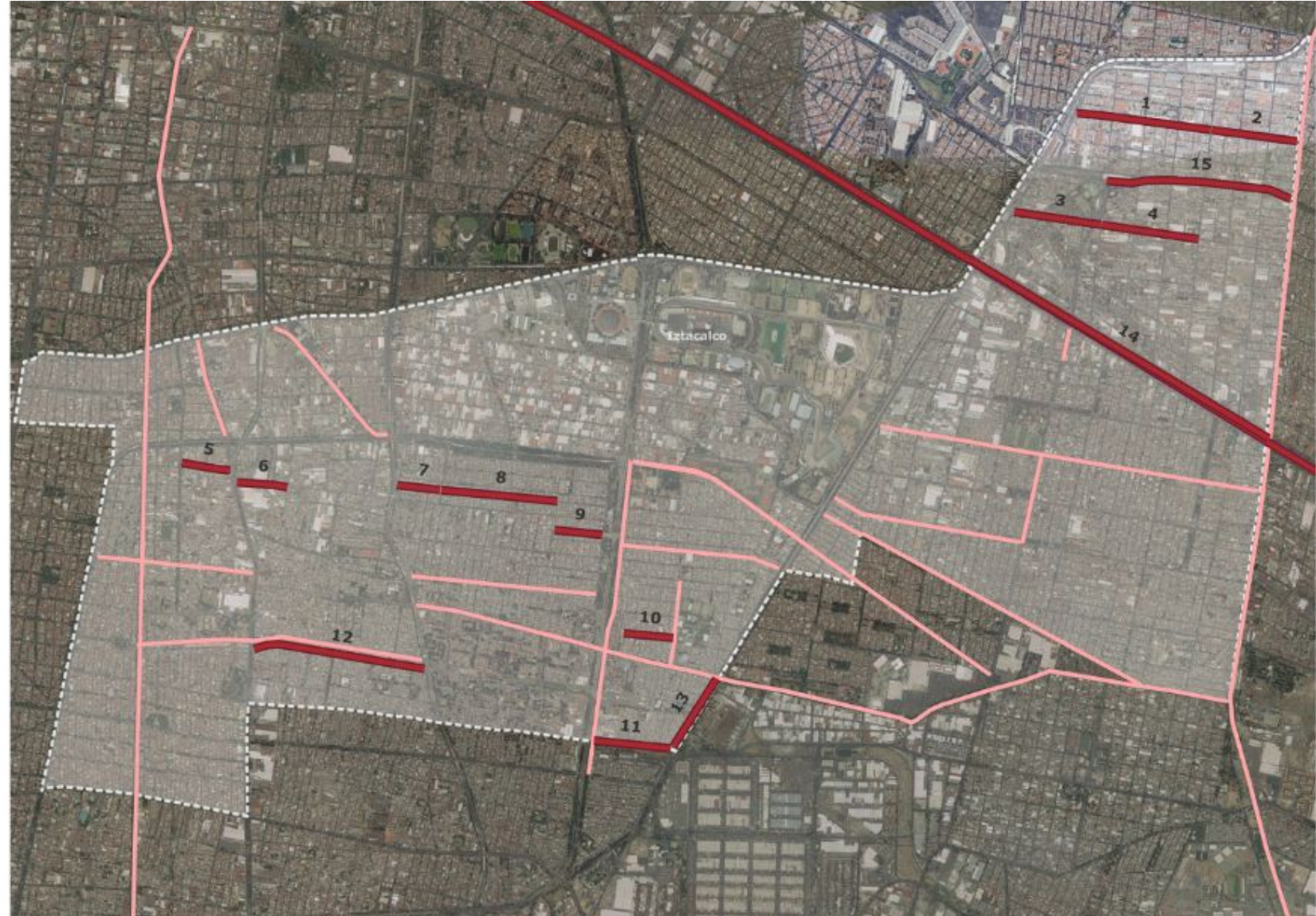

AE 5. Incrementar el número de Senderos Seguros del Programa “Camina Libre, Camina Segura” SOBSE

SENDEROS IZTACALCO

SOBSE, SISTRIS, SIV

NO.	COLONIA	AVENIDA	TRAMO	KM	FECHAS DE EJECUCIÓN	AVANCE %
1	PANTITLÁN	CALLE UNIÓN1	DE CANAL DE RÍO CHURUBUSCO A CALLE 4	0.966	02/10/2023	0%
2	PANTITLÁN II	CALLE UNIÓN2	CALLE UNIÓN DE CALLE 4 A CALLE 7	0.574	02/10/2023	0%
3	PANTITLÁN III	CALLE NORTE1	DE CANAL DE RIO CHURUBUSCO A CALLE UNO	0.632	02/10/2023	0%
4	PANTITLÁN IV	CALLE NORTE2	DE CALLE 1 A CALLE 4	0.651	02/10/2023	0%
5	SAN FRANCISCO XICALTONGO	SAN FRANCISCO	DE AMACUZAC A CALZADA DE LA VIGA	0.329	09/10/2023	0%
6	LOS REYES	AV DEL RECREO	DE CHIMALPOPOCA A CALZADA DE LA VIGA	0.339	09/10/2023	0%
7	TLAZINTLA	ORIENTE 102	DE EJE 3 OTE A SUR 109	0.303	09/10/2023	0%
8	TLACOTAL RAMOS MILLÁN	ORIENTE 102 (2)	DE SUR 109 A AV 5	0.767	09/10/2023	0%
9	GABRIEL RAMOS MILLÁN	ORIENTE 106	DE AV 5 A CIRCUITO INTERIOR	0.405	11/09/2023	100%
10	AMPLIACIÓN RAMOS MILLÁN	ORIENTE 120	DE SUR 141 A SUR 159	0.346	16/10/2023	0%
11	CARLOS ZAPATA VELA	CANAL DE APATLACO	DE CANAL DE RIO CHURUBUSCO A CIRCUITO INTERIOR	0.543	16/10/2023	0%
12	CARLOS ZAPATA VELA	CANAL DE RIO CHURUBUSCO	CANAL DE TEZONTLE A CANAL DE APATLACO	0.55	23/10/2023	40%
13	AGRICOLA ORIENTAL Y PANTITLÁN	CALZADA IGNACIO ZARAGOZA	VIADUCTO RIO DE LA PIEDAD A ANILLO PERIFERICO	2.25	23/10/2023	0%
14	PANTITLÁN	EJE 1 NORTE	JAVIER ROJO GÓMEZ A ANILLO PERIFERICO (CALLE 7)	1.23	23/10/2023	0%
				11.025		

AE 5. Incrementar el número de Senderos Seguros del Programa “Camina Libre, Camina Segura” SOBSE

SENDEROS SEGUROS 2023 MILPA ALTA

ALCALDÍA	VIALIDAD	DESDE	KM	FECHAS DE EJECUCIÓN	AVANCE
MILPA ALTA	BVD. LÓPEZ PORTILLO	DE MAXULCO A CALLE PUEBLA PONIENTE	5.7	4 DIC AL 15 DIC	0 %
MILPA ALTA	AV. CUAUHTÉMOC	DE NIÑOS HÉROES A JUAN ÁLVAREZ	3.8	4 DE DICIEMBRE	0 %
***MILPA ALTA	BLAS CORRAL	BLAS CORRAL DE 20 DE NOVIEMBRE A DEL PANTEÓN	0.41	31 JUL AL 11 AGO	100 %
***MILPA ALTA	GUADALAJARA	GUADALAJARA DE 20 DE NOVIEMBRE A ZARAGOZA	0.45	SE PROGRAMA FECHA DE EJECUCIÓN	100 %
***MILPA ALTA	PUEBLA	PUEBLA DE 20 DE NOVIEMBRE A ZARAGOZA	0.43	SE PROGRAMA FECHA DE EJECUCIÓN	100 %

SENDEROS SEGUROS Y MIGRACIÓN LED
 *** AVENIDAS SECUNDARIAS



AE 5. Incrementar el número de Senderos Seguros del Programa “Camina Libre, Camina Segura” SOBSE

SENDEROS SEGUROS 2023 GUSTAVO A. MADERO

ALCALDÍA	VIALIDAD	DESDE	KM	FECHAS DE EJECUCIÓN	PORCENTAJE DE AVANCE
GAM	AV. DE LOS INSURGENTES NORTE	EJE 2 NTE A ACUEDUCTO DE GUADALUPE	6	19 JUN AL 28 AGO	80 %
GAM	EJE 6 NORTE	AV. GRAN CANAL DEL DESAGÜE A 5 DE FEBRERO	4.65	6 NOV AL 1 DIC	0 %
GAM	EJE 4 NORTE	AV. 412 A AV. AQUILES SERDÁN	14.02	19 JUN AL 28 AGO	59 %
GAM, AZCAPOTZA LCO	EJE 5 NORTE	VILLA CACAMA A CALZ DE LAS ARMAS	18.3	19 JUN AL 4 SEP	100 %
GAM	CARR. TENAYUCA CHALMITA	AV. BENITO JUÁREZ A AV. CUAUTEPEC	1.8	4 SEP AL 25 SEP	9%
GAM	AV. JOSÉ LORETO FABELA	AV. 416 A AV. OCEANÍA	2.82	13 NOV AL 1 DIC	0 %
GAM	AV. PUERTO MAZATLÁN	CALZ. TICOMÁN A AV. CUAUTEPEC	0.9328	6 NOV AL 17 NOV	0 %
GAM	AV. MIGUEL BERNARD	ANILLO PERIFÉRICO A JUAN DE DIOS BÁTIZ	1.99	20 NOV AL 1 DIC	0 %
GAM	AV. INSTITUTO POLITÉCNICO NACIONAL	AV. ACUEDUCTO A AV. INSURGENTES NORTE	4.71	21 AGO AL 18 SEP	100 %
GAM	AV. OTHÓN DE MENDIZÁBAL	CALZ. VALLEJO A GUILLERMO MASSIEU	2.17	4 DIC AL 15 DIC	0 %

SENDEROS SEGUROS Y MIGRACIÓN LED
 *** AVENIDAS SECUNDARIAS



AE 5. Incrementar el número de Senderos Seguros del Programa “Camina Libre, Camina Segura” SOBSE

SENDEROS SEGUROS 2023 VENUSTIANO CARRANZA

ALCALDÍA	VIALIDAD	DESDE	KM	FECHAS DE EJECUCIÓN	PORCENTAJE DE AVANCE
VENUSTIANO CARRANZA	AV. BORDO DE XOCHIACA	ANILLO PERIFÉRICO CALLE 7 A VÍA EXPRÉS TAPO	1.15	31 JUL AL 14 AGO	31 %
VENUSTIANO CARRANZA	AV. OCEANÍA	AV. 602 A CALZ. IGNACIO ZARAGOZA	4.47	3 JUL AL 31 JUL	53 %
VENUSTIANO CARRANZA	VÍA EXPRÉS TAPO	AV. 602 A TENOCHTITLAN	3.47	14 AGO AL 28 AGO	17 %
VENUSTIANO CARRANZA/ GUSTAVO A MADERO	EDUARDO MOLINA	SAN LÁZARO A RIO DE LOS REMEDIOS	9.73	19 JUN AL 16 OCT	17 %
VARIAS (CUAUHTÉMOC, VENUSTIANO CARRANZA E IZTACALCO)	EJE 1 NORTE	CIRCUITO INTERIOR A PERIFÉRICO ORIENTE	12.4	19 AGO AL 28 AGO	12 %

SENDEROS SEGUROS Y MIGRACIÓN LED
*** AVENIDAS SECUNDARIAS



AE 5. Incrementar el número de Senderos Seguros del Programa “Camina Libre, Camina Segura” SOBSE

SENDEROS SEGUROS 2023 TLALPAN

ALCALDÍA	VIALIDAD	DESDE	KM	FECHAS DE EJECUCIÓN	PORCENTAJE DE AVANCE
TLALPAN, COYOACÁN	VIADUCTO TLALPAN	CALZADA DE TLALPAN A AV DE LOS INSURGENTES	4.1	18 SEP AL 9 OCT	100 %

SENDEROS SEGUROS Y MIGRACIÓN LED
*** AVENIDAS SECUNDARIAS

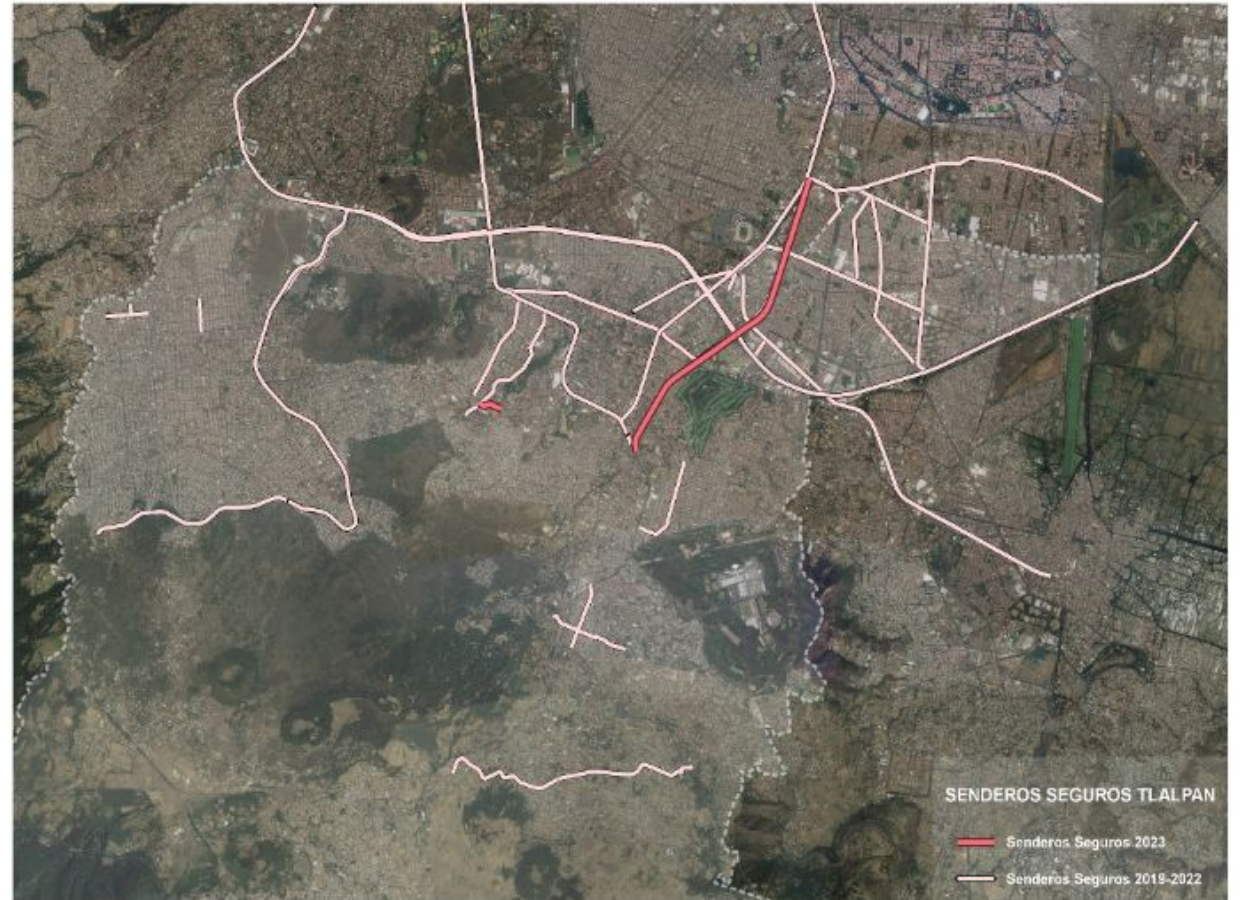

AE 5. Incrementar el número de Senderos Seguros del Programa “Camina Libre, Camina Segura” SOBSE

SENDEROS SEGUROS 2023 BENITO JUÁREZ

ALCALDÍA	VIALIDAD	DESDE	KM	FECHAS DE EJECUCIÓN	PORCENTAJE DE AVANCE
VARIAS (M.H, B.J., ÁLVARO OBREGÓN Y MAGDALENA CONTRERAS)	PERIFÉRICO PONIENTE	AV. SAN JERÓNIMO A LÍMITE CON ESTADO DE MEXICO	15.6	16 OCT AL 1 DIC	0 %

SENDEROS SEGUROS Y MIGRACIÓN LED
*** AVENIDAS SECUNDARIAS



AE 5. Incrementar el número de Senderos Seguros del Programa “Camina Libre, Camina Segura” SOBSE

SENDEROS SEGUROS 2023 CUAJIMALPA

ALCALDÍA	VIALIDAD	DESDE	KM	FECHAS DE EJECUCIÓN	PORCENTAJE DE AVANCE
CUAJIMALPA	CARRETERA MÉXICO TOLUCA	PASEO DE LAS LILAS A CALLE VERACRUZ	8.1	19 JUN AL 28 AGO	23 %

SENDEROS SEGUROS Y MIGRACIÓN LED
*** AVENIDAS SECUNDARIAS

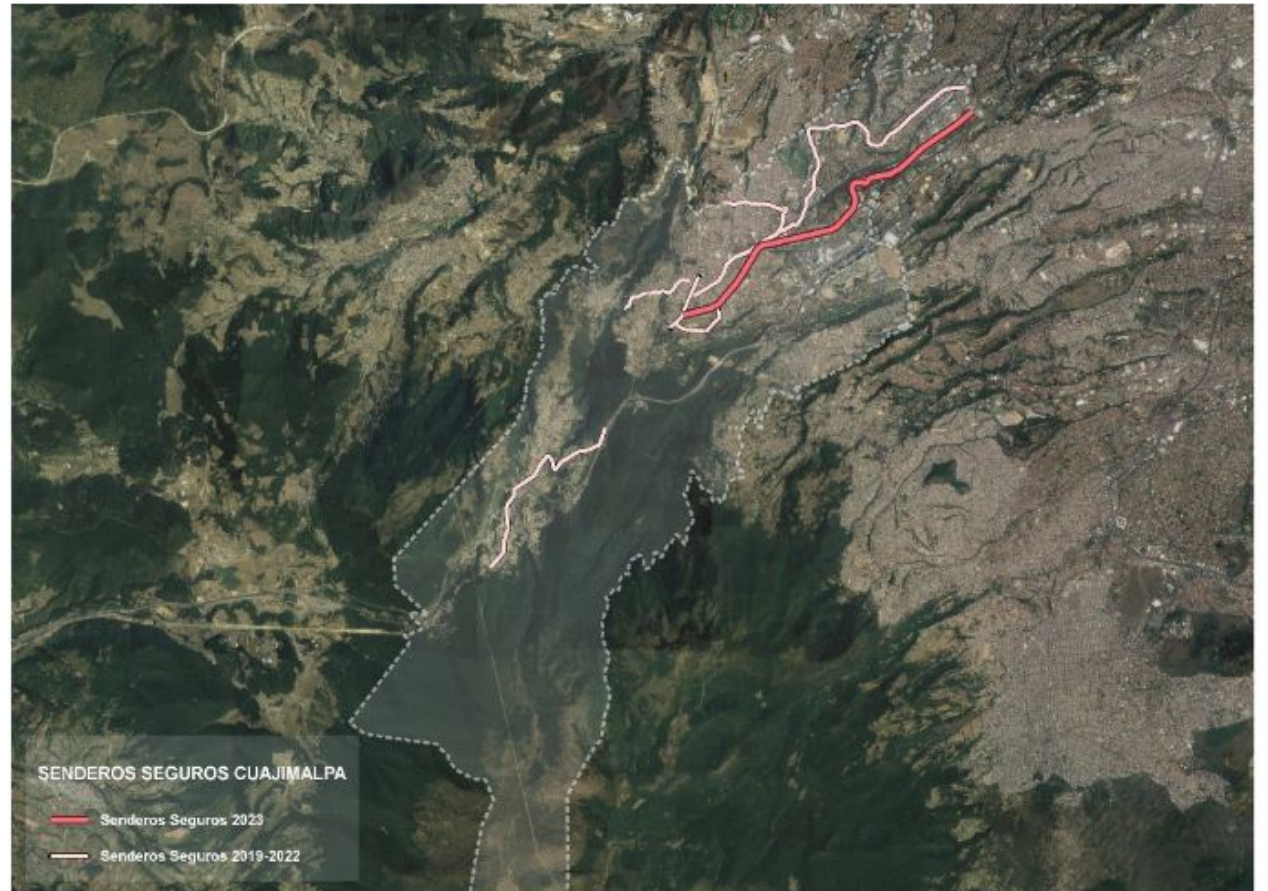

AE 5. Incrementar el número de Senderos Seguros del Programa “Camina Libre, Camina Segura” SOBSE

SENDEROS SEGUROS 2023 CUAUHTÉMOC

ALCALDÍA	VIALIDAD	DESDE	KM	FECHAS DE EJECUCIÓN	PORCENTAJE DE AVANCE
CUAUHTÉMOC	AV. RICARDO FLORES MAGÓN	PASEO DE LAS JACARANDAS A AV. PASEO DE LA REFORMA	3.12	17 JUL AL 11 SEP	41 %
VARIAS (CUAUHTÉMOC, VENUSTIANO CARRANZA E IZTACALCO)	EJE 1 NORTE	CIRCUITO INTERIOR A PERIFÉRICO ORIENTE	12.4	19 AGO AL 28 AGO	15 %

████████ SENDEROS SEGUROS Y MIGRACIÓN LED
*** AVENIDAS SECUNDARIAS



SENDEROS SEGUROS CUAUHTÉMOC
 Senderos Seguros 2023 [2]

AE 5. Incrementar el número de Senderos Seguros del Programa “Camina Libre, Camina Segura” SOBSE

SENDEROS SEGUROS 2023 COYOACÁN

ALCALDÍA	VIALIDAD	DESDE	KM	FECHAS DE EJECUCIÓN	AVANCE
TLALPAN, COYOACÁN	VIADUCTO TLALPAN	CALZADA DE TLALPAN A AV DE LOS INSURGENTES	4.1	18 SEP AL 9 OCT	100 %

SENDEROS SEGUROS Y MIGRACIÓN LED
*** AVENIDAS SECUNDARIAS



AE 5. Incrementar el número de Senderos Seguros del Programa “Camina Libre, Camina Segura” SOBSE

AV. 20 DE NOVIEMBRE



 **XOCHIMILCO**

 **2.98 km**

 **Francisco Goytia a Guadalupe I. Ramírez**

LUMINARIOS VIALES **154 Piezas**

LUMINARIOS PEATONALES **188 Piezas**

POSTES DE 5 METROS **144 Piezas**

INTEGRACIÓN DE CRUCES SEGUROS **2023**

AVANCE – 100 %



AE 5. Incrementar el número de Senderos Seguros del Programa “Camina Libre, Camina Segura” SOBSE

AV. INSTITUTO POLITÉCNICO NACIONAL



 Gustavo A. Madero

 4.71km

 Av. Acueducto a Av. Insurgentes
Norte

LUMINARIOS VIALES 100 Piezas

LUMINARIOS PEATONALES 166 Piezas

POSTES DE 5 METROS 91 Piezas

LUMINARIOS 91 Piezas

INTEGRACIÓN DE CRUCES SEGUROS 2023

AVANCE – 100 %

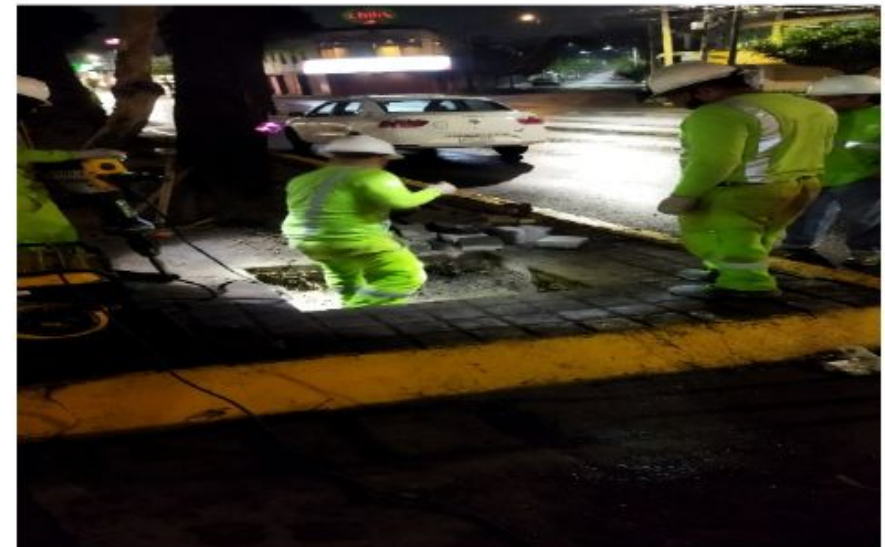

AE 5. Incrementar el número de Senderos Seguros del Programa “Camina Libre, Camina Segura” SOBSE

AV. PROLONGACIÓN ACUEDUCTO



 Xochimilco

 1km

 Carretera a San Pablo a Redención

POSTES DE 9 METROS **25 Piezas**

LUMINARIOS VIALES **50 Piezas**

POSTES DE 7.5 METROS **91 Piezas**

LUMINARIOS VIALES **91 Piezas**

LUMINARIOS PEATONALES **91 Piezas**

INTEGRACIÓN DE CRUCES SEGUROS **2023**

AVANCE – 100 %



AE 5. Incrementar el número de Senderos Seguros del Programa “Camina Libre, Camina Segura” SOBSE

EJE 5 NORTE



 Gustavo A, Madero

 18.3 km

 Villa Cacama a Calzada de las Armas

INSTALACION DE POSTES **39 Piezas**

LUMINARIOS VIALES **90 Piezas**

INTEGRACIÓN DE CRUCES SEGUROS **2023**

AVANCE – 100 %



AE 5. Incrementar el número de Senderos Seguros del Programa “Camina Libre, Camina Segura” SOBSE

CALLE GUADALAJARA



 Tláhuac

 .029 km

 Aldama a Cda. 20 de Noviembre

MIGRACIÓN DE LUMINARIOS
VIALES

29 Piezas

MIGRACIÓN DE LUMINARIOS
PEATONALES

1 Pieza

INTEGRACIÓN DE CRUCES SEGUROS

2023

AVANCE – 100 %

SOBSE, SIBISO, C5

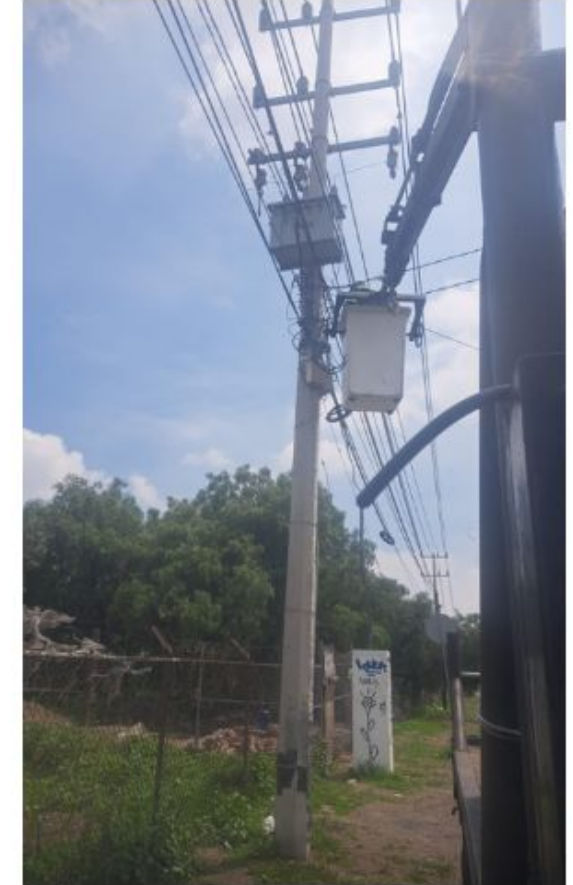

AE 5. Incrementar el número de Senderos Seguros del Programa “Camina Libre, Camina Segura” SOBSE

CALLE PUEBLA



🛡️ Tláhuac

📏 .021 km

📍 José María Morelos a Cda. 20 de Noviembre

SOBSE, SIBISO, C5



MIGRACIÓN DE LUMINARIOS
VIALES

22 Piezas

INTEGRACIÓN DE CRUCES SEGUROS

2023

AVANCE – 100 %

AE 5. Incrementar el número de Senderos Seguros del Programa “Camina Libre, Camina Segura” SOBSE

CALZADA DE LAS ARMAS



 Azcapotzalco

 3.93 km

 Aquiles Serdán a Calz. de la Naranja

INSTALACION DE POSTES DE 5 METROS

34 Piezas

INSTALACIÓN DE LUMINARIOS VIALES

26 Piezas

INSTALACIÓN DE LUMINARIOS PEATONALES

137 Piezas

INSTALACION DE POSTES DE 9 METROS

01 Piezas

INTEGRACIÓN DE CRUCES SEGUROS

2023

AVANCE – 100 %

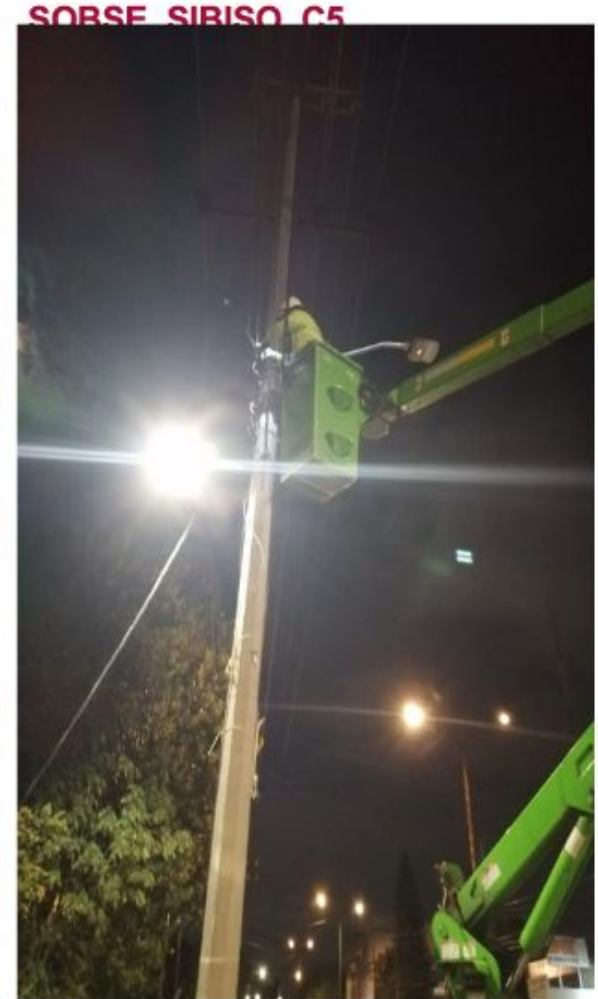

AE 5. Incrementar el número de Senderos Seguros del Programa “Camina Libre, Camina Segura” SOBSE

VIADUCTO TLALPAN



 Tlalpan

 4.1 km

 Calz. de Tlalpan a Av. De los Insurgentes

SUSTITUCIÓN DE LUMINARIOS
VIALES

236 piezas

SUSTITUCIÓN DE LUMINARIOS
PEATONALES

100 piezas

INTEGRACIÓN DE CRUCES SEGUROS

2023

AVANCE – 100 %

SOBSE, SIBISO, C5



AE 5. Incrementar el número de Senderos Seguros del Programa “Camina Libre, Camina Segura” SOBSE

CUAUHTÉMOC



 Xochimilco

 .619 km

 Gladiolas a Francisco Goitia

SUSTITUCIÓN DE LUMINARIOS
VIALES

55 piezas

SUSTITUCIÓN DE LUMINARIOS
PEATONALES

80 piezas

SUSTITUCIÓN DE POSTES DE 5 M

21 piezas

INTEGRACIÓN DE CRUCES SEGUROS

2023

AVANCE – 100 %

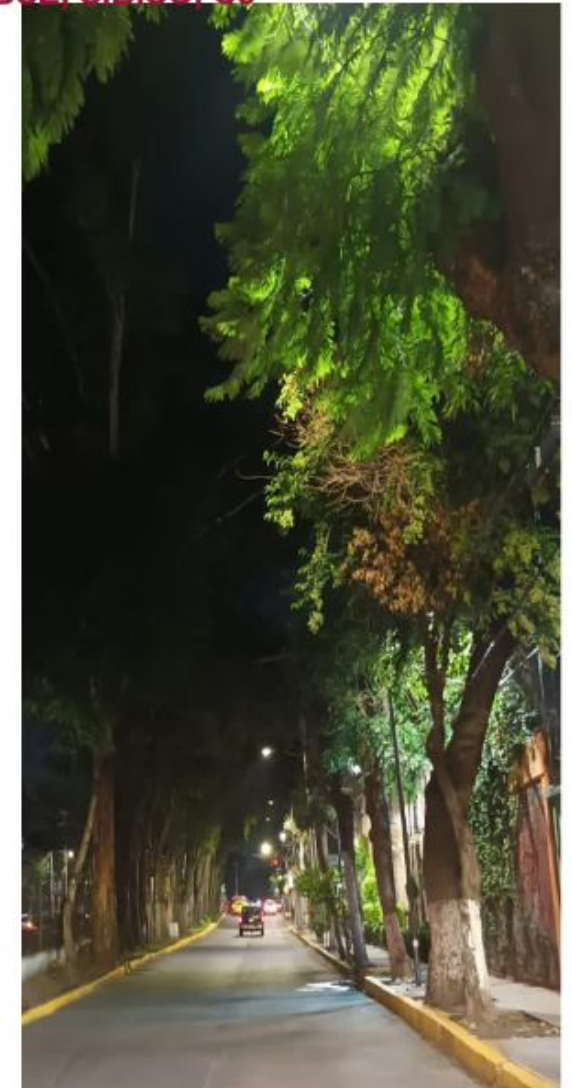

SOBSE, SIBISO, C5

AE 5. Incrementar el número de Senderos Seguros del Programa “Camina Libre, Camina Segura” SOBSE

BLAS CORRAL

SOBSE, SIBISO, C5



🛡️ Tláhuac

📍 .415 km

📍 20 de Noviembre a Del Panteón

SUSTITUCIÓN DE LUMINARIOS
VIALES

07 piezas

INSTALACIÓN DE LUMINARIOS
VIALES

23 piezas

INSTALACIÓN DE POSTES DE 7.5 M

12 piezas

INTEGRACIÓN DE CRUCES SEGUROS

2023

AVANCE – 100 %

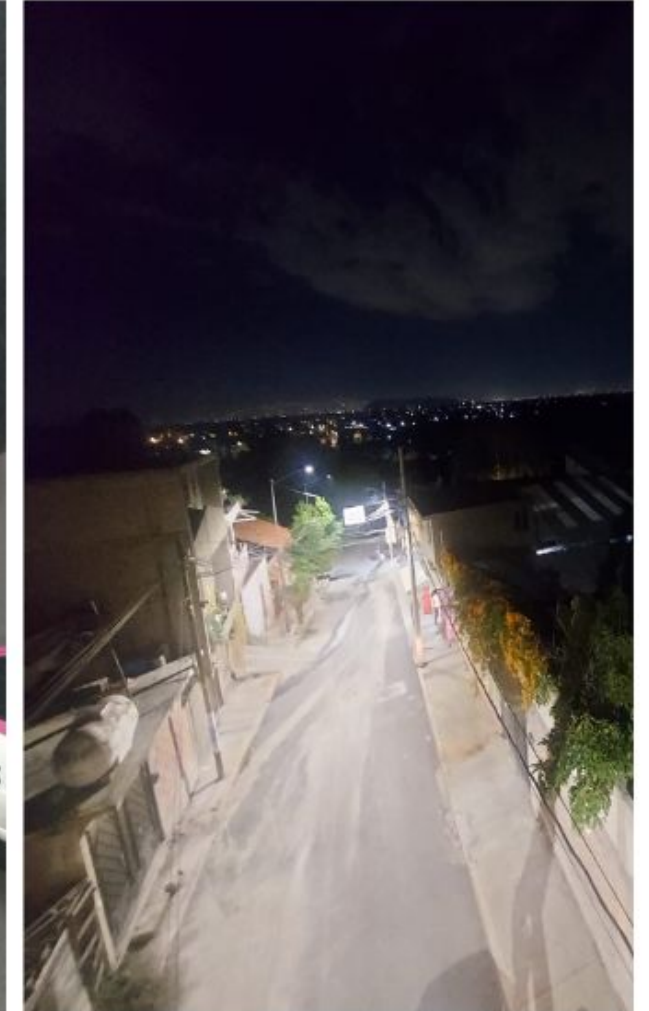

AE 5. Incrementar el número de Senderos Seguros del Programa “Camina Libre, Camina Segura”

SOBSE

COLTONGO



-  Azcapotzalco
-  1.25 km
-  Norte 35 a Calzada Vallejo

INSTALACIÓN DE LUMINARIOS PEATONALES **87 piezas**

INSTALACIÓN DE LUMINARIOS VIALES **29 piezas**

INSTALACIÓN DE POSTES DE 5 M **3 piezas**

INSTALACIÓN DE POSTES DE 7.5 Y 9 M **17 piezas**

INTEGRACIÓN DE CRUCES SEGUROS **2023**

AVANCE – 100 %

SOBSE, SIBISO, C5

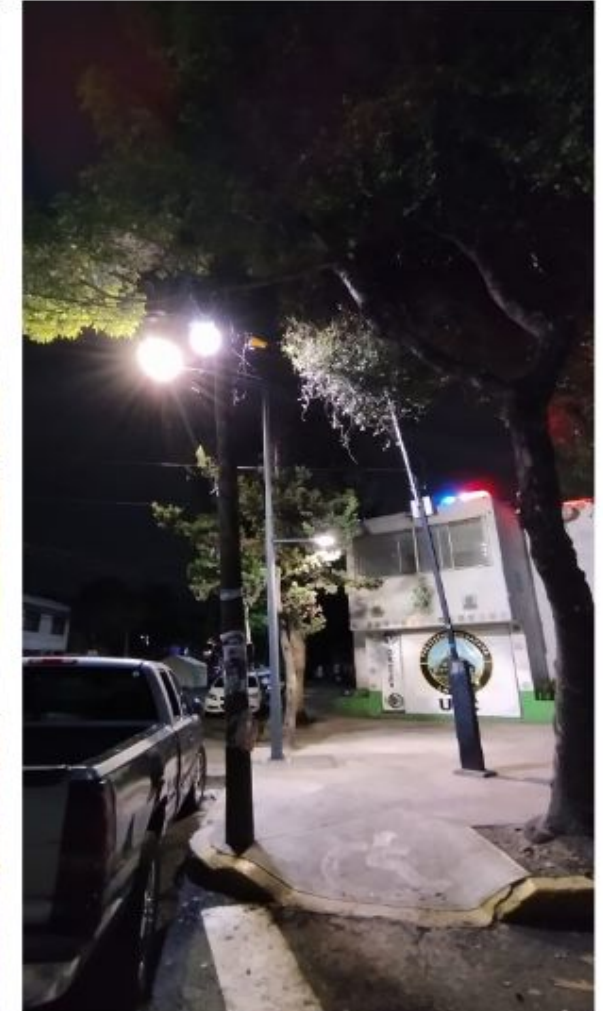

AE 5. Incrementar el número de Senderos Seguros del Programa “Camina Libre, Camina Segura” SOBSE

TIBURÓN



Tláhuac



.770 m



Av. la Turba a Calle Aleta

INSTALACIÓN DE POSTES DE 7.5 M

29 piezas

INSTALACIÓN DE LUMINARIAS
VIALES

100 piezas

INTEGRACIÓN DE CRUCES SEGUROS

2023

AVANCE – 100 %

SOBSE, SIBISO, C5

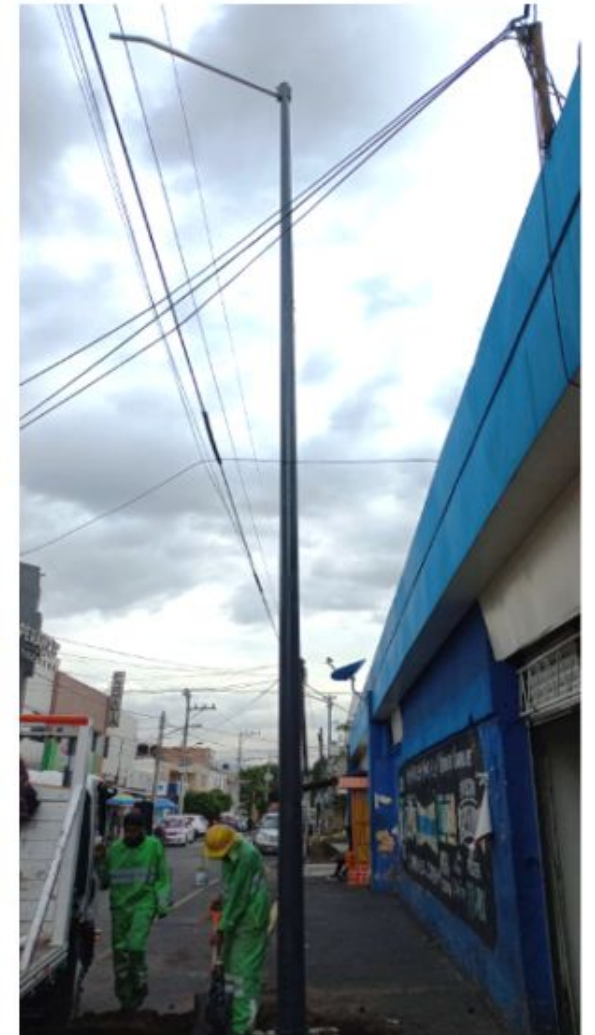

AE 5. Incrementar el número de Senderos Seguros del Programa “Camina Libre, Camina Segura” SOBSE

PABELLÓN TRICOLOR



🛡️ Tláhuac

📍 .640 m

📍 Melchor Ocampo a Escudo Nacional

SUSTITUCIÓN DE LUMINARIOS
VIALES

19 piezas

INSTALACIÓN DE LUMINARIOS
VIALES

21 piezas

INSTALACIÓN DE POSTES DE 7.5 M

13 piezas

INTEGRACIÓN DE CRUCES SEGUROS

2023

AVANCE – 100 %

SOBSE, SIBISO, C5



AE 5. Incrementar el número de Senderos Seguros del Programa “Camina Libre, Camina Segura” SOBSE

REDENCIÓN



 Xochimilco

 1.18 m

 Prol. Div. Del Norte a Carr. San Pablo

INSTALACIÓN DE LUMINARIOS
VIALES

35 piezas

INSTALACIÓN DE LUMINARIOS
PEATONALES

34 piezas

INSTALACIÓN DE POSTES DE 3 M

22 piezas

INSTALACIÓN DE PUNTAS DE
POSTES

38 piezas

INTEGRACIÓN DE CRUCES SEGUROS

2023

AVANCE – 100 %

SOBSE, SIBISO, C5



AE 5. Incrementar el número de Senderos Seguros del Programa “Camina Libre, Camina Segura” SOBSE

JUVENTINO ROSAS



🛡️ Tláhuac

📏 0.935 m

📍 Reforma Agraria a Riachuelo Serpentino

SUSTITUCIÓN DE POSTES DE 9 METROS

33 Piezas

INTEGRACIÓN DE CRUCES SEGUROS

2023

AVANCE – 86 %



SOBSE, SIBISO, C5



AE 5. Incrementar el número de Senderos Seguros del Programa “Camina Libre, Camina Segura” SOBSE

AV. NUEVO LEÓN



 Xochimilco

 3.7 km

 Chapultepec a Violeta

INSTALACION DE POSTES DE 9 METROS LUMINARIOS VIALES	26 Piezas
LUMINARIOS PEATONALES	26 Piezas
INSTALACION DE POSTES DE 9 METROS	53 Piezas
ADICCIÓN DE LUMINARIOS VIALES	53 Piezas
ADICCIÓN DE LUMINARIOS PEATONALES	53 Piezas
INTEGRACIÓN DE CRUCES SEGUROS	2023

AVANCE – 80 %



SOBSE, SIBISO, C5



AE 5. Incrementar el número de Senderos Seguros del Programa “Camina Libre, Camina Segura” SOBSE

AV. DE LOS INSURGENTES NORTE



 Gustavo A, Madero

 6.0 km

 Eje 2 Norte a Av. Acueducto

SOBSE, SIBISO, C5

INSTALACIÓN DE LUMINARIOS
VIALES

177 Piezas

INSTALACIÓN DE LUMINARIOS
PEATONALES

196 Piezas

INSTALACION DE POSTES DE 5
METROS

91 Piezas

INSTALACION DE POSTES DE 9
METROS

96 Piezas

INTEGRACIÓN DE CRUCES SEGUROS

2023

AVANCE – 80 %



AE 5. Incrementar el número de Senderos Seguros del Programa “Camina Libre, Camina Segura” SOBSE

ESTANISLAO RAMÍREZ



 **Tláhuac**

 **1.76 km**

 **Riachuelo Serpentino a Prol. San Francisco**

INSTALACIÓN DE BRAZOS VIALES

6 Piezas

INSTALACIÓN DE POSTES DE 5 METROS

41 Piezas

INSTALACION DE POSTES DE 9 METROS

41 Piezas

INTEGRACIÓN DE CRUCES SEGUROS

2023

AVANCE – 75 %

SOBSE, SIBISO, C5



AE 5. Incrementar el número de Senderos Seguros del Programa “Camina Libre, Camina Segura” SOBSE

AV. OCEANÍA



 Venustiano Carranza

 4.47 km

 Distribuidor Vial Heberto Castillo a Av. 602

INSTALACION DE POSTES DE 5
METROS

08 piezas

INSTALACION DE POSTES DE 7.5 y
9 METROS

09 Piezas

INTEGRACIÓN DE CRUCES SEGUROS

2023

AVANCE – 44 %

SOBSE, SIBISO, C5



AE 5. Incrementar el número de Senderos Seguros del Programa “Camina Libre, Camina Segura” SOBSE

EJE 4 NORTE



 Gustavo A. Madero

 8.84 km

 Av. 412 a Calzada Vallejo

SUSTITUCIÓN DE LUMINARIOS VIALES **351 Piezas**

INSTALACIÓN DE LUMINARIOS PEATONALES **90 Piezas**

INSTALACION DE POSTES DE 9 METROS **01 Pieza**

SUSTITUCIÓN DE LUMINARIOS VIALES **351 Piezas**

INTEGRACIÓN DE CRUCES SEGUROS **2023**

AVANCE – 43 %

SOBSE, SIBISO, C5



AE 5. Incrementar el número de Senderos Seguros del Programa “Camina Libre, Camina Segura” SOBSE

EDUARDO MOLINA



🛡️ Venustiano Carranza /Gustavo A. Madero

📏 9.73 km

📍 San Lázaro a Av. Río de los Remedios

SUSTITUCIÓN DE LUMINARIOS
VIALES

20 piezas

INSTALACION DE POSTES DE 7.5
METROS

20 piezas

INTEGRACIÓN DE CRUCES SEGUROS

2023

AVANCE – 13 %

SOBSE, SIBISO, C5



AE 5. Incrementar el número de Senderos Seguros del Programa “Camina Libre, Camina Segura” SOBSE

NORTE DEL COMERCIO



-  Tláhuac
-  1.088 m
-  De Camino Real a Camino Real

INSTALACIÓN DE POSTES DE 9 M

10 piezas

INTEGRACIÓN DE CRUCES SEGUROS

2023

AVANCE – 30 %

SOBSE, SIBISO, C5



Avance de las acciones de emergencia
por violencia contra las mujeres **en la Ciudad de México**

AE 6. Fortalecer las acciones del Programa “Viajemos Seguras y Protegidas”



GOBIERNO DE LA
CIUDAD DE MÉXICO

AE 6. Fortalecer las acciones del Programa “Viajemos Seguras y Protegidas”

Secretaría de Movilidad y Secretaría de las Mujeres

No.	Actividad	Meta	Avance
1	Elaboración de los Lineamientos de actuación, atención y seguimiento para casos de violencia sexual que ocurren en el Sistema Integrado de Transporte Público.	2 Guías de actuación	100%
2	Capacitación al personal que interviene en la aplicación de los Lineamientos de actuación, atención y seguimiento para casos de violencia sexual que ocurren en el Sistema Integrado de Transporte Público.	1 Capacitación 14 Grupos	20% de avance Planeación concluida e inicio de capacitación el 09 de octubre de 2023 y concluye el 31 de octubre de 2023
3	Capacitación a cuerpos policiales en materia de género, derechos humanos de las mujeres, y prevención y atención del acoso sexual en el transporte	1 Capacitación 2 Grupos	20% de avance Planeación concluida e inicio de capacitación el 09 de octubre de 2023 y concluye el 31 de octubre de 2023

AE 6. Fortalecer las acciones del Programa “Viajemos Seguras y Protegidas”

Secretaría de Movilidad y Secretaría de las Mujeres

No.	Actividad	Meta	Avance
4	Encuesta de Percepción de Seguridad de las Usuaris en el Sistema Integrado de Transporte Público de la Ciudad de México.	1 Encuesta	0% En proceso de autorización para la contratación del servicio
5	Mantenimiento de luminarias al interior de las estaciones del Sistema de Transporte Colectivo (STC-Metro).	20,000 Luminarias	77.20% de avance
6	Mantenimiento de luminarias y mejoras en los Centros de Transferencia Modal (Cetram).	40 Cetram	70% de avance

Avance de las acciones de emergencia
por violencia contra las mujeres **en la Ciudad de México**

AE7. Mejorar de espacios físicos y de atención a mujeres en la procuración de justicia para una atención más rápida, cálida y digna



GOBIERNO DE LA
CIUDAD DE MÉXICO

AE 7. Mejorar los espacios físicos y de atención a mujeres en la procuración de justicia para una atención más rápida, cálida y digna

Fiscalía General de Justicia

No.	Actividad	Meta	Avance
1	Realizar servicios de reparación en el Refugio Especializado para Mujeres, Niñas y Niños Víctimas del Delito de Trata de Personas para mejorar la atención que se brinda a las personas usuarias.	1 visita mensual de verificación	100%
2	Dar mantenimiento a los Centros de Justicia para las Mujeres con la finalidad de tener espacios de atención integral dignos para las mujeres, adolescentes y niñas	1 visita mensual de verificación	100%
3	Mejoramiento de inmuebles en las Alcaldías Azcapotzalco, Iztacalco, Benito Juárez, Coyoacán, Miguel Hidalgo y Milpa Alta	Mejoramiento de 13 inmuebles	El porcentaje promedio de avance al 29 de septiembre de 2023 es de 51.07 %

Avance de las acciones de emergencia
por violencia contra las mujeres **en la Ciudad de México**

AE 8. Establecer una estrategia de formación integral de cuerpos policiales



GOBIERNO DE LA
CIUDAD DE MÉXICO

AE 8. Establecer una estrategia de formación integral de cuerpos policiales

Secretaría de Seguridad Ciudadana y Secretaría de las Mujeres

No.	Actividad	Meta	Avance
1	Generar un sistema de contenidos que integran la perspectiva de género y derechos humanos	1 documento publicado “Pautas para la transversalización de la perspectiva de género en la formación policial: Planificación de la Enseñanza”	Concluido Documento disponible en: https://www.ssc.cdmx.gob.mx/storage/app/media/UPCDMX/Convocatoria/Perspectiva_genero2023.pdf
		2 jornadas de diálogo al año con la participación de diseñadores curriculares de la UPCDMX	En desarrollo
2	Impulsar la transversalización de la perspectiva de género en los currículum que conforman el Programa de Profesionalización 2023, por medio de la revisión curricular	50% (23) programas de capacitación correspondiente al Programa de Profesionalización 2023, analizados con base en el instrumento “Pautas para la transversalización de la perspectiva de género en la formación policial: Planificación de la Enseñanza”	25 programas de capacitación sometidos a revisión

AE 8. Establecer una estrategia de formación integral de cuerpos policiales

Secretaría de Seguridad Ciudadana y Secretaría de las Mujeres

No.	Actividad	Meta	Avance
3	Actualizar los programas de capacitación docente de la UPCDMX	1 programa anual de capacitación para personal docente e instructor en materia policial de la UPCDMX	12 programas sometidos a revisión
4	Capacitar a personal docente e instructor	1 curso de formación de personas formadoras en perspectiva de género (SEMUJERES)	Concluido. 40 policías con funciones docentes capacitadas (32 mujeres y 8 hombres)
		100% del cuerpo docente capacitado	73% de avance Se capacitó al personal docente e instructor en alianza con COPRED (en temas de Género, Derecho a la Igualdad y no discriminación, Educación Transformadora, Antirracismo, Masculinidades, Xenofobia entre otros).

AE 8. Establecer una estrategia de formación integral de cuerpos policiales

Secretaría de Seguridad Ciudadana y Secretaría de las Mujeres

No.	Actividad	Meta	Avance
5	Formación y capacitación continua en contenidos de género y derechos humanos de las mujeres, al personal operativo y mando, mediante procesos formativos inductivos, de profesionalización y especialización.	1 Diplomado de actuación y atención a víctimas con perspectiva de género 2 Generaciones egresadas (SEMUJERES)	Tercera generación: 84 personas concluyen satisfactoriamente (52 mujeres y 32 hombres). Cuarta Generación: 95 policías participantes (59 mujeres y 36 hombres) En proceso
		1 Curso de capacitación en línea: “Vida libre de violencia para mujeres y niñas” (SEMUJERES)	568 personas capacitadas (274 mujeres y 294 hombres)
		24,000 policías y cadetes capacitados	8,508 (2,924 mujeres y 5,584 hombres). 35% de avance

AE 8. Establecer una estrategia de formación integral de cuerpos policiales

Secretaría de Seguridad Ciudadana y Secretaría de las Mujeres

No.	Actividad	Meta	Avance
6	Fortalecer una cultura de respeto de los Derechos Humanos de las mujeres y niñas, así como fomentar la perspectiva de género en la actuación policial.	6,000 elementos policiales de diferentes sedes operativas	5,509 (1,449 mujeres y 4,060 hombres). 92% de avance



AE 8. Establecer una estrategia de formación integral de cuerpos policiales

Secretaría de Seguridad Ciudadana y Secretaría de las Mujeres

No.	Actividad	Meta	Avance
7	Promover la igualdad sustantiva en el acceso, participación y egreso de mujeres cadetes en la Formación Inicial así como en el cuerpo docente la Universidad de la Policía de la Ciudad de México	1,000 mujeres ingresan a la UPCDMX	1,659 mujeres
		30% del total de egresos de la formación inicial son mujeres	16.6% de avance respecto a la meta
		Aumento de 50% de la plantilla docente de mujeres, respecto al 2022.	29% de avance respecto a 2022

Avance de las acciones de emergencia
por violencia contra las mujeres **en la Ciudad de**
México

AE 9. Conformación de una Auditoría Social de Procesos en Materia de Procuración de Justicia.



GOBIERNO DE LA
CIUDAD DE MÉXICO

**AE 9. Conformación de una Auditoría Social de Procesos en Materia de
Procuración de Justicia.
Fiscalía General de Justicia**

No.	Actividad	Meta	Avance
1	Diseñar un proyecto de metodología de Auditoría Social	1 documento de proyecto de metodología de Auditoría Social	En proceso
2	Implementar un proyecto piloto de Auditoría Social	1 proyecto piloto de Auditoría Social	En proceso

Avance de las acciones de emergencia
por violencia contra las mujeres **en la Ciudad de**
México

**AE 10. Creación de la Unidad Especializada de
Género para la atención integral y oportuna
de delitos cometidos en contra de las mujeres**



GOBIERNO DE LA
CIUDAD DE MÉXICO

AE 10. Creación de la Unidad Especializada de Género en la SSC para la atención integral y oportuna de delitos cometidos en contra de las mujeres
Secretaría de Seguridad Ciudadana

No	Actividad	Meta	Avance
1	Atención y seguimiento a víctimas	Al menos el 80% de las mujeres atendidas declararon sentirse “satisfechas y/o muy satisfechas” con los servicios de atención	100% mujeres atendidas refiere que se sintió muy satisfecha y/o satisfecha con la atención brindada
2	Atender al total de mujeres víctimas de violencia por personal policial.	100% de mujeres que solicitan los servicios de la UEG, son atendidas.	100% de quejas fueron atendidas, 261 en 2023. (198 que son en razón de género y 63 que no corresponden a razón de género).
3	Construcción de un nuevo modelo de atención psicológica	1 Documento con el nuevo modelo	83.33%

AE 10. Creación de la Unidad Especializada de Género en la SSC para la atención integral y oportuna de delitos cometidos en contra de las mujeres
Secretaría de Seguridad Ciudadana

No.	Actividad	Meta	Avance
4	Substanciar los procedimientos administrativos derivados de quejas por violencia de género en la Comisión de Honor y Justicia	Incrementar en 200% el número de resoluciones de procedimientos administrativos respecto las logradas en 2021 (Línea base 24)	134 procedimientos substanciados; 208% de avance en 2023.
5	Profesionalización continua del personal de la UEG	6 capacitaciones generales y 2 capacitaciones especializadas en materia de perspectiva de género y derechos humanos de las mujeres	7 capacitaciones generales (5 generales y 2 especializadas). Temas: perspectiva de género, violencia de género digital, diplomado de transversalización de la PEG en la Policía Nacional (Colombia), entre otros.

AE 10. Creación de la Unidad Especializada de Género en la SSC para la atención integral y oportuna de delitos cometidos en contra de las mujeres
Secretaría de Seguridad Ciudadana

No.	Actividad	Meta	Avance
6	Estrategia de difusión de los servicios de atención que ofrece la Unidad Especializada de Género	1 campaña de difusión en redes sociales, correo electrónico y mediante material gráfico impreso.	Difusión de vídeo informativo en redes sociales de la SSC (Facebook y Twitter) https://twitter.com/SSC_CDMX/status/1630280030642372609?t=BX4gbLmnUDxFRUh4q9SImg&s=08 banners y folletos Concluido
		1 campaña de difusión especial para los 16 días de activismo 2023	En tiempo
		1 conservatorio en el marco del día internacional de las mujeres (8 de marzo)	Concluido Celebrado el 02 de marzo “Las manifestaciones seguras que todas queremos: diálogo entre mujeres policías y activistas”
		40 Talleres informativos	42 actividades

Avance de las acciones de emergencia
por violencia contra las mujeres **en la Ciudad de**
México

**AE 11. Generar campañas masivas
para visibilizar a la sociedad respecto del problema de la
violencia hacia las mujeres**



GOBIERNO DE LA
CIUDAD DE MÉXICO

AE 11. Generar campañas masivas para visibilizar a la sociedad respecto del problema de la violencia hacia las mujeres

No.	Actividad	Meta	Avance
1	Campaña en medios con enfoque en la violencia sexual	1 campaña	En proceso
2	Campaña informativa en territorio para visibilizar las violencias contra las mujeres en la Ciudad de México	250 mil mujeres informadas acerca de sus derechos	81% 202,677 mujeres informadas

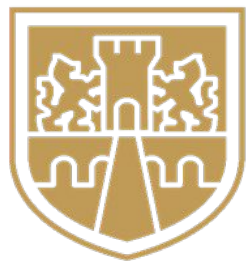

GOBIERNO DE LA
CIUDAD DE MÉXICO